

ॐ श्री भार्गवनाथ ह्रीं नमः

श्री वीर-वर्धमान स्वामीने नमः

ॐ ॐ नमः

श्री गौतम-सुधमस्वामी प्रभुभस्म-गुप्तयो नमः

ॐ ह्रीं श्री चन्द्रशेखरभस्म-गुप्तयो नमः



हालो रे हालो ... अंतरीक्षञ्च जर्षजे...  
श्री अंतरीक्षञ्च पार्ष्णनाथ तीर्थ  
(शिरपुर, महाराष्ट्र) विहार ३८ मार्गदर्शिका

संकलन : भुनि. प्रीतदर्शन वि. म. सा.

प्रकाशक :- जैन विहार प्रकाशन, नवसारी



# શ્રી અતંરીક્ષજી પાર્શ્વનાથજી



Antrikshji Vihar Book





पूज्य श्रमण-श्रमणी भगवंतोनी सेवामां समर्पित  
जैन विहार प्रकाशन



### दिव्य कृपावर्षा

सुविशाल गच्छाधिपति सिद्धांतद्विवाकर,  
परम पूज्य आचार्यदेव श्रीमद् विजय जयधोषसूरिस्वरज्ज महाराज,  
युगप्रधान आचार्यसिम, परमशासन प्रभावक, जिनशासन ना सिंहतुल्य, गुडमां उपनामधारी,  
परम पूज्य पंन्यासप्रवर श्री चन्द्रशेभर विजयज्ज महाराज.

### साक्षात् कृपावर्षा

गच्छाधिपति प्रशांतभूर्ति  
परम पूज्य आचार्य-देव श्रीमद् विजय राजेन्द्रसूरिस्वरज्ज महाराज.  
व्हाली गुडमाना श्रमण - वृंदना संयालक, संयमैकलक्षी,  
परम पूज्य आचार्य-देव श्रीमद् विजय हंसकीर्तिसूरिस्वरज्ज महाराज.

### मागदर्शन सहायवर्षा

विहार सेवा ग्रुप ना प्रणेता, प्रवचनशिभर  
परम पूज्य आचार्य-देव श्रीमद् विजय महाभोधिसूरिस्वरज्ज महाराज.

### अनुज्ञा तथा कृपावर्षा

प्रभावक प्रवचनकार, सिद्धहस्तलेभक, गुडवर्ष,  
परम पूज्य पंन्यास श्री पन्नदर्शन विजयज्ज महाराज.

### मुप्य मार्गदर्शन तथा प्रेरणावर्षा

सेवाभावी, सरणस्वभावी, शासनप्रेमी,  
परम पूज्य मुनिराज श्री प्रीतदर्शन विजयज्ज महाराज.

## ॥ साधु तो यलता भला ॥

दुनियांनी अजायभी जोध ने लोकोने थध जाय 'अहो!.. अहो!.. अहो!.. केवुं जेरदार..' अजायभीने जोवा दूर - दूरथी लोको आवे, विस्वनी अजायभीने भूलावी हेती सर्वश्रेष्ठ आध्यात्मिक अजायभी अेटले 'जैन श्रमण-श्रमणी भगवंतो' ने अेमना अेक - अेक आचार पण अजायभी जेवा..... हा! तेथी ज श्रमण अने अेमना आचारो जोध लोको ने थध जाय 'अहो ! श्रामण्यम् ..... अहो ! श्रामण्यम्...'

अे श्रमणोनी अेक विशिष्ट आचार अेटले 'विहार' ..... साधु विचरे - विहरे अेथीय धणा आत्मा धर्म पामे ज्यां अेमनी विहार थाय त्यां धर्मनी वृद्धि थाय. पुण्यनी पुष्टि थाय ..... आत्मानी शुद्धि थाय. अेटले ज कष्टां अे ने ..... **साधु तो यलता भला** ..... प्रभुअे पण नवकल्पी विहार भताप्यो.

विस्वनी प्रायः योथा नंभरनी प्राचीन प्रतिमा अेटले "अंतरीक्ष पार्ष्णाथ" श्वेतांभर जैनोना वर्तमानना तीर्थोनी श्रेणीमां जे अग्रिम कक्षामां गणाय अेवा आ तीर्थ नी आसपासना विहार ३ट द्वारा आ तीर्थ नी यात्रा करनार श्रमण - श्रमणीओने सरणताथी विहार थध शके ते अर्थे अमारा प्रवचन प्रभावक पूज्य पंन्यास **श्री पद्मदर्शन विजयञ्ज** महाराज साहेभना शिष्यरत्न सदा उत्साही, गुडभक्त मुनिराज **श्री प्रीतदर्शन विजयञ्ज** महाराज साहेभ जे सभत परिश्रम कर्थो अे.

अेमना आ कार्यमां तीर्थ अने श्रमणो प्रत्येनी **प्रीतना दर्शन** थाय अे. अंतरीक्षञ्ज तीर्थ यात्रा अने नागपुर यातुर्मास अर्थे जता जेट ३ट उपयोगी भन्यो ते ३ट मुनिराज प्रीतदर्शन विजयञ्जनी भावनाथी अत्र भूक्यो अे. आ ३टना माध्यमे तीर्थनी यात्रा करी भवयात्रा टूंडी थाय अने भोक्षना ३ट तरङ्ग प्रगति थाय अेवी शुभकामना...

आचार्य **हंसकीर्तिभूरि**

सं. २०८०, असाठ सुध जीज. ता. ०७/०७/२०२४.

अमलसास (नवसारी).

## તીર્થ રક્ષા સમીક્ષા = વેદના - સંવેદના - આશીર્વાદ

અંતરીક્ષણ એટલે મધ્ય ભારતમાં સૌથી પ્રાચીન - પ્રભાવ સંપન્ન પાર્શ્વનાથ પરમાત્માથી અંલ-કૃત વિવાહાસ્પદ તીર્થભૂમી, જે પૂર્વ મહારાષ્ટ્રનો વિભાગ છે. આ વિભાગમાં ખાનદેશ - વિદર્ભ અને મરાઠાવાડનો સમાવેશ થાય છે. આ વિસ્તારમાં શ્વેતાંબર જૈનોના ભવ્ય, પ્રાચીન, સ્થાપત્યો આજે પણ ઈલોરા - માંગીતુંગી - બંભાગિરી - બલસાણા - જિંતુલ - વિલ્હોલી - લોનાર લેક - પૈઠણ, મુકતાગિરી વિદ્યમાન છે.

**કમનસીબી:** આપણા વિચરણના અભાવમાં ઘણા જૈનો ધર્મોતરીત થયા, કેટલાક અન્યત્ર કંટાળ્યા. વગેરે, જેના પરિણામે શાસનને ઘણુંજ મોટું નુકશાન થયું, અનેક ઘરોહર ગુમાવી છે.

હવે આપસૌ મારા સાર્થિક શ્રમણ - શ્રમણી ભગવંતોને કરબદ્ધ પ્રાર્થના કરું છું, આપ આ વિસ્તારના જૈનોના યોગ - ક્ષેમ માટે પધારો. ખૂબજ ભકિતભાવ પૂર્વક આપ સર્વત્ર પૂજાશો, અને જો માત્ર મુંબઈ થી પાલીતણામાં જ શાસન પ્રભાવના ની કલ્પનામાં રાચતા હશો તો બાકીના સમગ્ર ભારતમાં શાસન લોપનું પાપ આપણા શિરે ભવિષ્યમાં જૈન ઇતિહાસ લખાય તો આશ્ચર્ય નથી.

આ વિસ્તાર માત્ર તીર્થયાત્રા માટે જ નહીં પણ ચાર્તુમાસ તથા દીર્ઘ વિચરણ માટે પધારશોજી, આપનું સ્વાગત છે. પૂર્વ મહારાષ્ટ્રમાં વિચરણ માટે - માત્ર વિશેષ જાણકારી માટેજ સંપર્ક સૂત્ર 99674 42230 કરો.

આપનો સેવક

પંન્યાસં શ્રી વિમલહંસ વિ. ના

વંદનાદિ સ્વીકારશોજી.

સં-૨૦૮૦, શ્રાવણ સુદ - પૂનમ, તા. 09/08/2024.

વિનંતી - શ્રાવક સંઘ સમગ્ર વર્ષ દરમ્યાન શ્રમણ વિહારાદિ માટે જ તન મન અને ઘનથી બોગ આપે છે, એ કદાચ આમણા દિમાગની કલ્પનાથી બહાર છે, તો સૌ ચાલો સંયમ પાલન પૂર્વક સંઘ, શાસન, તીર્થ રક્ષા માટે કેશરીયા કરીયે, કટીબદ્ધ બનીયે, ધર્મશાસન આપણને આમંત્રણ આપે છે.

..... અસ્તુ.

અનાદિ કાળથી ચારગતિના બનેલા આ સંસારમાં ભટકાતા આત્મા ને પરમાત્મા બનવા જગતમાં અનેક યોગ તથા અનેક માર્ગ પ્રવર્તમાન છે. તેમા સહુથી સરળઅને સચોટ માર્ગ હોય તો તે **“અરિહંત પરમાત્માની ભકિત”** અને તે પ્રભુભકિત ને પ્રગટ કરવા આલંબન ની અત્યન્ત આવશ્યકતા રહે છે.

સિદ્ધશીલામાં બિરાજમાન અનંત સિદ્ધપરમાત્મા ને સાકારદેહે પ્રતિમારૂપે ઉપાસના કરવા માત્રથી આજ સુધી અનંતા આત્માઓ સ્વયમ્ સિદ્ધપદને પામી શાશ્વત સુખના ભોગી બન્યા છે, બની રહ્યા છે, અને અનંતા ભોગી બનશે. આજ સિદ્ધ પરમાત્મા બનવાની શ્રંખલામાં **શ્રી અંતરીક્ષ પાર્શ્વનાથ પ્રભુજી** પ્રતિમા રૂપે સેંકડો વર્ષથી અનેક આત્માને આલંબન બની રહ્યા છે. તેના અનેક કારણોમાં ના અમુક કારણો જોઈએ.

- 1) આ પ્રતિમાજી વર્તમાન વિશ્વના પ્રાય: ચોથા નંબરની પ્રાચીન પ્રતિમા છે,
  1. ગિરનાર તીર્થાધિપતિ શ્રી નેમીનાથ પ્રભુજી - ગત ચોવિસીના ૩૪ તીર્થકરના શાસનમાં.
  2. શંખેશ્વર તીર્થાધિપતિ શ્રી પાર્શ્વનાથ પ્રભુજી - ગત ચોવિસીના ૮માં તીર્થકરના શાસનમાં.
  3. કુલપાકજી તીર્થાધિપતિ શ્રી મારોક્ચ સ્વામી આદિનાથ પ્રભુજી - વર્તમાન ચોવિસીના પ્રથમ તીર્થકરના શાસનમાં.
  4. ચોથા - શિરપુર તીર્થાધિપતિ શ્રી અંતરીક્ષ પાર્શ્વનાથ પ્રભુજી - વર્તમાન ચોવિસીના ૧૯માં તીર્થકરના શાસનમાં.
- 2) હલાહલ કલીયુગ માં પણ આ પ્રભુજી પૂર્વેજે ૭ હાથ બાહ ૭ અંગુલ જયારે વર્તમાનમાં ૧ અંગુલ જમીનથી અધ્ધર અંતરીક્ષ (આકાશ) માં રહી વૈજ્ઞાનિકો ને પણ અચંબામાં પાડે છે. તેવો ચમત્કાર આજે પણ સાક્ષાત્ જોવા, અનુભવવા મળે છે.
- 3) આ પ્રતિમા વિદ્યાધર એવા **ખર-દુષણ રાજા**, જેઓ વિશ્વ પ્રસિદ્ધ અને ભાવી તીર્થકર એવા પ્રતિવા-સુદેવ રાજા રાવણ ના બનેલી દ્વારા માટી અને ગોબર વડે નિર્મિત છે, છતાં વિદ્યાબળે વજ્રજેવી મજબૂત છે.
- 4) વિશ્વમાં એક માત્ર એવીઆ પ્રભુ પ્રતિમા છે, કે જેને સ્વયમ્ નાગ લોકના **ઇન્દ્ર-ધરણેન્દ્ર દેવે** અને **પદ્માવતી દેવી** એ આજ જિનાલયમાં પ્રતિષ્ઠિત કર્યા છે.
- 5) જેમ ગુજરાતમાં **શ્રી શંખેશ્વર પાર્શ્વનાથ પ્રભુજી** નો મહિમા, પ્રભાવ અપરંપાર છે તેમ મહારાષ્ટ્રમાં **શ્રી અંતરીક્ષ પાર્શ્વનાથ પ્રભુજી** નો પ્રભાવ આજે પણ આટલા વિઠ્ઠો અને વિડંબના વચ્ચે અખંડ છે.
- 6) યુગપ્રધાન આચાર્યસમ, જિનશાસનના વીર અણનમયોદ્ધા, કચ્છામૂર્તિ ગુરૂમૈયા પંન્યાસ **શ્રી યન્દ્રશેખર વિ.મ.સા.** સ્વજીવનના અમૂલ્ય ૩ વર્ષ જે તીર્થની, સુરક્ષા અને સમૃદ્ધિ માટે આપ્યા અને છેલ્લે છેલ્લે સ્વ શિષ્યોની સક્ષમ્ ટુકડીને તીર્થરક્ષાના કાર્યમાં જોડી ને આજે પણ જ્યાં ઉર્જારૂપે જીવંત છે એવું આ પાલનકારી ‘ઉર્જા તીર્થ’ છે.

વિ.સ. ૨૦૭૫ ઇ.સ. ૨૦૧૯ નું અંતરીક્ષણ તીર્થમાં તીર્થનો પ્રભાવ, પ્રચાર પ્રસાર, વૃદ્ધિઅર્થે તથા સુરક્ષા હેતુ, અમારી નિશ્રામાં સામુહિક ચાતુર્માસ નું વર્ષોબાદ પ્રથમવાર આયોજન થયું. તે અર્થે સુરતથી અંતરીક્ષણ તરફ વિહાર ચાલુ કર્યો. પરંતુ સચોટ માહિતિ ના અભાવે ઘણી તકલિફો નો સામનો કરવો પડ્યો, ચાતુર્માસ દરમિયાન મારા ઉપકારી પરમ પૂજ્ય પંચ્યાસ **શ્રી વિમલહંસ વિ. મ. સા.** મને પ્રેરણા કરી કે “તમેજ પ્રોપર વિહાર રૂટ તૈયાર કરો જેથી પૂજ્ય શ્રમણ શ્રમણી ભગવંતોને વિહાર માં સરળતા અને સંયમ યાત્રા માં સહાયતા રહે” બસ તેજ પ્રેરણા ઝીલી આ નાનો સો પ્રયત્ન કર્યો છે. ઘાલી ગુરૂમૈયાએ તીર્થ રક્ષાની જે જ્યોત પ્રગટાવી છે. તેમાં શમસેનાની ખીસકોલી ની જેમ તીર્થસિતુમાં ચપટી ઘૂળ સમર્પણ દ્વારા જિનશાસનના રૂપમુક્ત થવાનો આ પ્રયત્ન આપ સહુ શ્રમણ - શ્રમણી ભગવંતોને આવકાર્ય બનશે તે વિશ્વાસ છે, વળી વિહાર સેવકોને સચોટ રૂટ માહિતિ આધાર રૂપ બનશે.

આ વિહાર રૂટ તૈયાર કરવામાં પૂ. ગુરૂજીનો સહકારભાવ તથા **તપોવની પ્રજ્ઞેશભાઈ શાહ** અને **નિશિત શાહ** નો દિવસરાત જોયા પિના ઉત્સાહ પૂર્વકનો પરિશ્રમ કેમ વિસરાય? માહિતિમાં ક્ષતિ વગેરે ક્ષમ્ય કરજો, સાધુ જીવન મર્યાદા ના લીધે સચોટ માહિતિ આપવી ને શક્ય નથી. તેથી ભુલ ચુક ક્ષમા સાથે જિનાજ્ઞા વિરૂદ્ધ મિચ્છા મિ દુકકડમ્ પૂર્વક વિરમું છું.

તા. ૬ આ પુસ્તકની મેટર તૈયાર કરવામાં **તપોવની પ્રજ્ઞેશભાઈ શાહ** અને **નિશિત શાહ** નો સંપૂર્ણ સહકાર રહ્યો છે. તેની અંતર થી અનુમોદના તથા આશીષ પાઠવું છું.

લિ.

યુગ પ્રધાન આચાર્યસમ પરમ પૂજ્ય પંચ્યાસ  
**પ્રવરશ્રી ચન્દ્રશેખર વિ. મ. સા.** ના શિષ્ય  
પરમ પૂજ્ય પંચ્યાસ **શ્રી પદ્મદર્શન વિ.મ.સા.**  
ના શિષ્ય મુનિ **શ્રી પ્રીતદર્શન વિજય.**

વિ.સ. ૨૦૮૦, આસો.સુદ-૧૦, ખિસ્તિ તા. 13/10/2024,  
શ્રી કુંથુનાથ જૈન સંઘ, પ્રીતમનગર, પાલડી, અમદાવાદ.

-: પ્રકાશન :-

શ્રી વીર નિર્વાણ ૨૫૫૦ વર્ષે વિ.સ. ૨૦૮૦, આસો વદ -૩૦. (દિવાળી પર્વ)

-: પાવન નિશ્રા :-

વાત્સલ્ય વારિધિ, **પ.પૂ.આ.દેવ શ્રી હંસકીર્તિભૂદેશ્વરજી મહારાજ,**  
અમલસાડ (જી. નવસારી).

1. જૈન વિહાર પ્રકાશન :- (પ્રકાશક) Website - [www.jainviharprakashan.org](http://www.jainviharprakashan.org)
  - i. પ્રજ્ઞેશભાઈ શાહ (તપોવની), 11 ગાલા ચાલ, માણેકલાલ રોડ, નવસારી, ગુજરાત 396445, મો. 82000 03070, G-mail - [jainviharprakashan@gmail.com](mailto:jainviharprakashan@gmail.com)
  - ii. નિશિત શાહ - 94086 29303, સરભોણ, તા બારડોલી.
  - iii. પ્રથમ શાહ (પાલ - સુરત) 79844 42321.
2. શ્રી અંતરીક્ષ પાર્શ્વનાથજી તીર્થ, (શિરપુર(જૈન)) 90111 84190 / 90498 24999.
3. શ્રી આકોલા જૈન સંઘ (મહારાષ્ટ્ર) મુકેશભાઈ 94232 81961, દિલિપભાઈ 98230 83837.
4. શ્રી વર્ધમાન સંસ્કાર ધામ, (મુંબઈ) નટુભાઈ 93222 64388.
5. અખિલ ભારતીય સંસ્કૃતિ રક્ષકદળ, (સુરત) સમકિત ચાવાલા 93747 18345, નૈતિકભાઈ 76229 15396.
6. અંતરીક્ષ પરિવાર - રાજભાઈ (સુરત) 84889 38054.
7. વિહાર પોલિસ સેવા - (સુરત) મોક્ષેસ મોદી 80009 57127, સ્મીત ગાંધી 94281 00234.
8. તપોવન સંસ્કાર ધામ, (નવસારી), પાન્ડેજી 93283 81988, 93284 29615, હર્ષદભાઈ 84016 61300.
9. તપોવન સંસ્કાર પીઠ, અમીયાપુર (ગાંધીનગર) સુરજભાઈ 89803 2297, હિમાંચુભાઈ 98240 06266.
10. કમલ પ્રકાશન ટ્રસ્ટ, પાલડી, (અમદાવાદ) જસવંતભાઈ 99095 54642, લલીતભાઈ ધામી 94260 60093.
11. સુદૃત સેન્ટર, અમદાવાદ (વિહાર સેવા ગ્રૂપ હેડ ઓફિસ) મેહુલભાઈ 99092 79570.
12. ગિરનાર દર્શન ધર્મશાળા, ગિરનાર મહાતીર્થ (જુનાગઢ) 94096 85999, સમીરભાઈ 97125 29429, જયેશભાઈ 98258 12033.
13. શ્રી પાલીતાણા મહાતીર્થ જયભાઈ પૂજારી 97239 21134.
14. શ્રી શંખેશ્વર મહાતીર્થ - જીયા ધર્મશાળા - શૈલેશભાઈ 99986 30354.
15. શ્રી નાગપુર જૈન સંઘ (મહારાષ્ટ્ર) નિખીલભાઈ 98222 00138, વિનોદભાઈ 94228 41077.
16. શ્રી ઈન્દોર જૈન સંઘ (એમ.પી) વિશાલ નાગૌરી 98930 91391.
17. શ્રી કુલપાકજી તીર્થ પેઢી - મો. 82817 79725, ઈન્દુજીતજી (ટ્રસ્ટી) 98852 98100.



શ્રી જૈન સંઘ - ઝંખવાવ (તા. માંગરોલ, જિ. સુરત),  
શ્રી વિશા ઓસવાલ સ્વે. મૂ. જૈન સંઘ - ખંભાત તીર્થ,  
શ્રી કરચેલિયા સ્વે. મૂ. જૈન સંઘ - કરચેલિયા (જિ. સુરત),  
શ્રી શાંતિનાથ સ્વે. જૈન મંદિર - હિંગોલી (મહારાષ્ટ્ર)  
(શ્રી અંતરીક્ષ પાર્શ્વનાથ મૂળ ઉદ્ભવ સ્થાન),  
શ્રી આદેશ્વર સ્વે. મૂ. જૈન સંઘ - ભરૂચ તીર્થ

તરફથી જૈન વિહાર પ્રકાશનને વિહાર રૂટ પ્રકાશન, પ્રચાર, પ્રસાર અર્થે તથા જ્ઞાનભંડાર, ગુરૂ ભગવંતોને ભેટ અર્થે જ્ઞાનખાતા માંથી અમૂલ્ય અનુદાન પ્રાપ્ત થયું છે. જેનું જૈન વિહાર પ્રકાશન અંતરથી આભાર સહ અનુમોદના કરે છે.

### વિહાર માર્ગદર્શિકા વાંચતા પહેલા જરૂરી સુચના વાંચવી

- 1) માર્ગદર્શિકા માં આપેલી માહિતી ઓછી / વધારે / ખોટી હોય શકે છે. એટલે પાકડી ખાતરી અવશ્ય કરવી.
- 2) કિ.મી. ઓછા - વધારે હોવાની સંભાવના છે. તો તે પણ સુધારી લેવા વિનંતી તથા પ્રકાશક ને જાણાવવા વિનંતી.
- 3) અહીં આપેલા લેન્ડલાઈન અથવા મોબાઈલ વગેરે નંબર છાપવામાં ભુલ હોય શકે. મોબાઈલ નંબરો બદલાઈ ગયા હોય શકે અથવા વ્યક્તિ સ્થાન છોડી ગયા હોય શકે. તો સુધારી, પ્રકાશકને જાણાવવા વિનંતી.
- 4) ફોન નં પર જવાબ આપવા વાળા જૈન / જૈનેતર વ્યક્તિ હોઈ શકે, સેવાભાવી યા પગારદાર વ્યક્તિ પણ હોય શકે છે. તો વાત કરતી વખતે સૌમ્ય, મધુર અને મર્યાદિત ભાષા સાથે શબ્દો નો પ્રયોગ કરવો ઉચિત જણાય છે.
- 5) મહત્વની સુચના, વિહાર પૂર્વે આગલા મુકામ ની પાકડી તપાસ કરી, વિહારની અવશ્ય જાણ કરાવવી ઉચિત જણાય છે.
- 6) નિર્દોષ ગોચરી માટે ગામમાં શુદ્ધશાકાહારી પરિવાર તપાસ કરવી. જૈનેતર પરિવારો પણ ભક્તિભાવથી ગોચરી વ્હોરાવે છે, માટે પ્રયત્નશીલ રહેવું, તેનાથી ૩ મુખ્ય લાભ જાણાય છે.
  - i. પ્રભુવીરની આજ્ઞા પાલનનો લાભ મળે છે.
  - ii. તેનાદ્વારા ભવ્યજીવો બોધિર્બીજના માધ્યમે ભવાન્તરમાં જિનશાસન પ્રભાવના થાય.
  - iii. જૈનેતર પ્રજામાં પ્રભુવીરના શ્રમણવેશ પ્રત્યે તથા જૈનાચાર પ્રત્યે પેદા કરવા નિમિત્તબનવાનો લાભ મળે છે.

## વિહાર ૩૮ અનુક્રમ

૩૮ નંબર	૩૮ નું નામ (ક્યાંથી ક્યા સુધી)	વાયા	કિ.મી.	પા.નં.
1	મુંબઈ ગોડીજી થી અંતરીક્ષજી તીર્થ ઘ	ભીવંડી, માનસ મંદિર, નાસિક, ઔરંગાબાદ, જાલના, લોણાર, વગેરે.	559	1
2	પુના ગોડીજી થી અંતરીક્ષજી તીર્થ	પાખલ તીર્થ, અહમદનગર, ઔરંગાબાદ, જાલના, લોણાર, વગેરે.	467	13
3	સુરત ગોપીપુરા થી અંતરીક્ષજી તીર્થ	બારડોલી, વ્યારા, નંદુરબાર, બલસાણા, અમલનેર, જલગાંવ, બાલાપુર, વગેરે.	595	18
4	શ્રી ચિંતામણી જૈન સંઘ, નવસારી થી અંતરીક્ષજી તીર્થ	સરબોણ, વાલોડ, વ્યારા, નંદુરબાર, બલસાણા, વગેરે.	589	27
5	વલસાડ થી અંતરીક્ષજી તીર્થ	આલીપોર તીર્થ, કરચેલીયા, વ્યારા, સોનગઢ, નંદુરબાર, બલસાણા, વગેરે.	637	29
6	મણીનગર, અમદાવાદ થી અંતરીક્ષજી તીર્થ	નડીયાદ, વડોદરા, ડભોઈ, રાજપીપળા, ડેડીયાપાડા, નંદુરબાર વગેરે.	750	31
7	શ્રી ગીરનાર મહાતીર્થ થી અંતરીક્ષજી તીર્થ	ગોંડલ, ઘંધુકા, વટામણ, વડોદરા, ડભોઈ, રાજપીપળા વગેરે.	982	42
8	શ્રી શંખેશ્વર તીર્થ થી અંતરીક્ષજી તીર્થ	વિરમગામ, કલીકુંડ, આંણદ, વડોદરા, ડભોઈ, વગેરે.	881	47
9	શ્રી શંત્રુજય મહાતીર્થ થી અંતરીક્ષજી તીર્થ	સોનગઢ, વલભીપુર, ઘંધુકા, વટામણ, વડોદરા, ડભોઈ, વગેરે.	916	50
10	ભાવનગર થી અંતરીક્ષજી તીર્થ	સનેશ, ઘોલેરા, પીપળી, વટામણ, વડોદરા, ડભોઈ, વગેરે.	849	53
11 -A	ઈન્દોર થી અંતરીક્ષજી તીર્થ	માનપુર, સેંઘવા, બલવાડી, ઘરણગાંવ, અમલનેર, વગેરે.	551	55
11 - B	ઈન્દોર થી અંતરીક્ષજી તીર્થ (સોર્ટ)	બડવાહ, ખંડવા, બુરહાનપુર, શેગાવં, માલેગાવં, વગેરે.	371	59
12	નાગપુર થી અંતરીક્ષજી તીર્થ	સેલુ, વર્ધા, અમરાવતી, મૂર્તિજાપુર, આકોલા, વગેરે.	381	61
13	શ્રી વર્ધા તીર્થ થી અંતરીક્ષજી તીર્થ	ચવતમાલ, દારવ્હા, કારંજા(ભાડ), શેગાંવ, માલેગાંવ, વગેરે.	212	65
14	શ્રી બદ્રાવતી તીર્થ થી અંતરીક્ષજી તીર્થ	વણી, કારંજી, ચવતમાલ, દારવ્હા, કારંજા(ભાડ), શેલુ, માલેગાંવ, વગેરે	282	67
15	શ્રી કુલપાકજી તીર્થ થી અંતરીક્ષજી તીર્થ	કામરેડડી , નિજામાબાદ, ઉમરી, કલમનુરી, હિંગોલી, વાશીમ, વગેરે.	437	68



### ૩૮ નં - ૧ મુંબઈ ગોડીજી થી અંતરીક્ષજી તીર્થ

(વાયા - ભીંવડી, માનસ મંદિર, નાસિક, ઔરંગાબાદ, જાલના, લોણાર).

પ્રેરણા : પ.પૂ.પં વિમલહંસ વિ.મ.સા.

સંકલન : મુનિ. પ્રીતદર્શન વિ. મ. સા.

Route No - 1

Total - 559 K.M.

ક્રમ	ગામ / મુકામ	કિ.મી.	દેરાસર	રહેવાની વ્યવસ્થા	ગો.પા. ની વ્યવસ્થા	વિશેષ માહિતી
0	શ્રી ગોડીજી જૈન સંઘ, પાયઘુની (પાર્શ્વનાથજી).	0	ઘણાં	ઉપાશ્રય	ઘરોમાં + બોજનશાળા	રિતેશભાઈ (વિ.એસ.જી કેપ્ટન) 98211 55754.
1 R	ભાયખલા જૈન સંઘ, (આદેશ્વર)	3	ઘણાં	ઉપાશ્રય	ઘરોમાં + બોજનશાળા	મોતીશા લેન, સંજયભાઈ 97697 70950.
2 L	ગુદિયા ગાંડિન જૈન સંઘ, પરેલ (શંખેશ્વર પાર્શ્વનાથજી).	3.5	ઠા	ઉપાશ્રય	ઘરોમાં	રિતેશભાઈ (વિ.એસ.જી કેપ્ટન) 98211 55754.
3 R	વર્ધમાનસ્વામી જૈન સંઘ, (મહાવીર સ્વામી).	1.5	ઘણાં	ઉપાશ્રય	ઘરોમાં	પરેલ, વિકાસ એપા., સાગરભાઈ 96992 10979, કુંજભાઈ 98929 06973.
4 R	માંડુગા જૈન સંઘ, જીવણ અબજી.	4.5	ઘણાં	ઉપાશ્રય	ઘરોમાં	<b>મૂળનાથક વાસુપૂજ્ય સ્વામી,</b> રાજુભાઈ 93210 46035.
5 L	સાયન જૈન સંઘ (અભિનંદન સ્વામી).	2	ઠા	ઉપાશ્રય	ઘરોમાં	પ્રેમલભાઈ સંઘવી 93220 46485.
6 R	ચેમ્બુર જૈન સંઘ (૩ષભદેવજી).	5	ઠા	ઉપાશ્રય	ઘરોમાં + બોજનશાળા	નરેશભાઈ 98200 47265.
7-A R	ઘાટકોપર જૈન સંઘ (વેસ્ટ), (મુનિસુવ્રતજી)	3.5	ઘણાં	ઉપાશ્રય	ઘરોમાં	નવરોજી લેન, કામાગલી, પાવનભાઈ 9820057294.
7-B L	ઘાટકોપર સંઘાણી જૈન સંઘ (વેસ્ટ), સાઈનાથ રોડ	1.5	ઘણાં	ઉપાશ્રય	ઘરોમાં	<b>મૂળનાથક ચિંતામણી પાર્શ્વનાથજી,</b> પ્રશાંતભાઈ 98215 99332.
8 R	વિકોલી જૈન સંઘ, (સંભવનાથજી).	3	ઠા	ઉપાશ્રય	ઘરોમાં	વિકોલી ઈસ્ટ, ટાગોરનગર, ભાવિનભાઈ 93236 67951.
9-A R	ભાંડુપ જૈન સંઘ, ભદ્રી પાડા, (શંખેશ્વર પાર્શ્વનાથજી).	5	ઠા	ઉપાશ્રય	ઘરોમાં	ડ્રીમ્સમોલની ગલીમાં, અધ્યક્ષ બીજમરાંદજી 80978 05306.
9-B L	ભાંડુપ જૈન સંઘ, (ચિંતામણી પાર્શ્વનાથજી).	1	ઠા	ઉપાશ્રય	ઘરોમાં	ઈશ્વરનગર, ઈ બિલ્ડિંગ, અધ્યક્ષ હેમરાજજી 98927 17307.
<b>Total</b>		<b>31</b>		L = Left & R = Right, ગો.પા = ગોચરી પાણી.		

## રૂટ નં - ૧ મુંબઈ ગોડીજી થી અંતરીક્ષજી તીર્થ

(વાયા - ભીંવડી, માનસ મંદિર, નાસિક, ઔરંગાબાદ, જાલના, લોણાર).

પ્રેરણા : પ.પૂ.પં વિમલહંસ વિ.મ.સા.

સંકલન : મુનિ. પ્રીતદર્શન વિ. મ. સા.

Total - 559 K.M.

Route No - 1

ક્રમ	ગામ / મુકામ	કિ.મી.	દેરાસર	રહેવાની વ્યવસ્થા	ગો.પા. ની વ્યવસ્થા	વિશેષ માહિતી
10-A R	મુલુન્ડ જૈન સંઘ, સર્વોચ્ચ નગર.	3	હા	ઉપાશ્રય	ઘરોમાં	<b>મૂળનાથક પાર્શ્વનાથજી, અમરિષભાઈ 9821116441.</b>
10-B L	મુલુન્ડ ઝવેર રોડ, જૈન સંઘ, (પાર્શ્વનાથજી).	1.5	ઘણાં	ઉપાશ્રય	ઘરોમાં	રેલ્વે સ્ટેશન પાસે, મનોજ-ભાઈ (ટ્રસ્ટી) 9320093250.
11 R	થાણા જૈન સંઘ / તીર્થ ટેમ્બીનાકા, (મુનિસુવ્રત સ્વામી).	5	ઘણાં	ઉપાશ્રય	ઘરોમાં + ભોજનશાળા	રાકેશભાઈ (વિ.એસ.જી) 98201 61496, પેઢી (૦૨૨) 25475811 / 2389, મો. 98224 51447.
<b>Note</b> થાણા થી કલ્યાણા. ડોમ્બીવલી થઈ ને પણ ભીંવડી વગરે જવાય છે.						
12-A	કપુરભાવડી, જીરાવલા પાર્શ્વનાથ તીર્થ.	3	હા	ઉપાશ્રય	ઘરોમાં	રાકેશભાઈ (થાણા, વિ.એસ.જી) 98201 61496.
12 B	કપુરભાવડી, વસંતલોજ	0.5	ના	રૂમ	ના	માત્ર સંચારો થાય છે.
13 R	કાલ્હેર જૈન સંઘ, (પાર્શ્વનાથ જિરોમાં - બિવંડી)	6	હા	ઉપાશ્રય	ઘરોમાં + ભોજનશાળા	રાજલક્ષ્મી કોમ્પ્લેક્સ, ભંગારનગર. રમણીકભાઈ જેઠા 98200 98218, ચેતનભાઈ 86238 44384.
14 A R	બિવંડી જૈન સંઘ, ઓસવાલ પાર્ક, અંજુરકાટા, (શંત્રુજય ધામ-દે/ઉ/ઘરો)	5	ઘણાં	ઉપાશ્રય	ઘરોમાં + ભોજનશાળા	જયેશભાઈ 97027 86658. (આદિ, ચંદ્ર, શાંતિ, મુનિસુવ્રત સ્વામી વગેરે), ગણપત સિંગ 80804 34543.
14 B L	બિવંડી જૈન સંઘ, ગોકુલનગર. (શિવાજી ચાક). પેઢી (૦૨૫૨૨) 255840,	5	ઘણાં	ઉપાશ્રય	ઘરોમાં + ભોજનશાળા	હસમુખભાઈ (વિ.એસ.જી) 98224 76942, ૧) ઓસવાલ જૈન સંઘ, ૨) પોરવાલ જૈન સંઘ.
15 L	શૌર્ય શાંતિ વિ.ધા.	8	ના	ઉપાશ્રય	રસોડું	કિસનભાઈ રસોઈયા 90964 60929, રમેશભાઈ 88061 39934.
<b>Total</b>		<b>30</b>		L = Left & R = Right, ગો.પા = ગોચરી પાણી.		

## રૂટ નં - ૧ મુંબઈ ગોડીજી થી અંતરીક્ષજી તીર્થ

(વાયા - ભીંવડી, માનસ મંદિર, નાસિક, ઔરંગાબાદ, જલના, લોણાર).

પ્રેરણા : પ.પૂ.પં વિમલહંસ વિ.મ.સા.

સંકલન : મુનિ. પ્રીતદર્શન વિ. મ. સા.

Route No - 1

Total - 559 K.M.

ક્રમ	ગામ / મુકામ	કિ.મી.	દેશર	રહેવાની વ્યવસ્થા	ગો.પા. ની વ્યવસ્થા	વિશેષ માહિતી
16 L	જયઘોષ સૂરિ વિ.ધા. પડઘા (પાર્શ્વનાથજી), કળશાકાર જિનાલય.	7.5	હા	ઉપાશ્રય	રસોડું	વિનોદભાઈ 99236 98829 / 70830 76107, વાયા - શેલાર પેટ્રોલ પંપ.
17 L	રવિરંજન વિ.ધા. કાંદલી.	5	ના	ઉપાશ્રય	રસોડું	દિલિપભાઈ - 92262 37394.
18 R	વાસિંદ વિ.ધા. (મહાવીર સ્વામી).	5	હા	ઉપાશ્રય	ટીફીન	માનસ મંદિર થી, અજીતભાઈ 98607 04060.
Note	અહીંથી સીધું શાહપુર ગામ પણ જવાય છે.					
19 L	ભુવનભાનુ માનસ મંદિર તીર્થ, (આદિ, સિમંધર સ્વામી).	9	હા	ઉપાશ્રય	ભોજનશાળા	ઓ. 85519 05888, વિપુલભાઈ (મેનેજર) 97657 81817 / 93766 69420, ટીફીન માટે 91728 87922.
20 L	શાહપુર જૈન સંઘ, (પાર્શ્વનાથ, મહાવીર સ્વામી, પ્રાચીન જિનાલય)	4	ઘણાં	ઉપાશ્રય	ઘરોમાં	યતીનભાઈ 88502 07303, અતુલભાઈ 81493 33233, અર્પૂર્વભાઈ (વિ.એસ.જી) 77094 23240.
21 R	આંટ ગાવ વિ.ધા., (ટીફીન માનસ મંદિરથી)	8	ના	ઉપાશ્રય	ટીફીન	એમ. આઈ. ડિ. સી. ની બાજુમા, વોચમેન 97668 00239.
22 R	લાંહે વિ.ધા. (માત્ર સંવારો ધાય છે).	6	ના	રૂમ	ના	સાઈ ભાતસા હોટેલ પાસે, વેખડે 97641 90114, રાજેશભાઈ 92266 1404.
23 R	ખર્ડી વિ.ધા. (નમિનાથજી)	6	હા	ઉપાશ્રય	રસોડું	પુજારીજી 99506 81164.
24 R	શ્રી હેમરત્નસુરી વિ.ધા., (ટીફીન માનસ મંદિર થી)	10	ના	ઉપાશ્રય	ટીફીન	ગણેશભાઈ 93736 68942, (સાઈ વિલેજ હોટેલની પાસે).
<b>Total</b>		<b>60.5</b>		L = Left & R = Right, ગો.પા = ગોચરી પાણી.		

## રૂટ નં - ૧ મુંબઈ ગોડીજી થી અંતરીક્ષણ તીર્થ

(વાયા - ભીંવડી, માનસ મંદિર, નાસિક, ઔરંગાબાદ, જાલના, લોણાર).

પ્રેરણા : પ.પૂ.પં વિમલહંસ વિ.મ.સા.

સંકલન : મુનિ. પ્રીતદર્શન વિ. મ. સા.

Total - 559 K.M.

Route No - 1

ક્રમ	ગામ / મુકામ	કિ.મી.	દિશા	રહેવાની વ્યવસ્થા	ગો.પા. ની વ્યવસ્થા	વિશેષ માહિતી
25 R	શાંતિ વિ.ધા. લતીફવાડી વિ.ધા. (સુમતિનાથજી)	10	હા	ઉપાશ્રય	રસોડું	રૂપેશભાઈ પજારીજી 97675 40142, અહીંથી ઘાટ (ચઢાણ) ચાલુ થાય છે.
26	વિવાંતા બંગલો (માનસ હોટલ સામે)	9	ના	રૂમ	ના	માત્ર સંચારો, આનંદ શિંદે 90494 11224, ઘાટનું ચઢાણ છે.
27 A L	ઈગતપુરી જૈન સંઘ	8	હા	ઉપાશ્રય	ઘરોમાં	અજીતભાઈ બાફના 75885 54354, રાજુભાઈ મહેતા 98901 60076.
27 B L	સ્થાનકવાસી જૈન સંઘ	1	ના	સ્થાનક	ઘરોમાં	સ્થાનક, રેલ્વે પોલિસ સ્ટેશનની ગલીમાં.
28 R	ઘાટી જૈન સંઘ, (મુનિસુવ્રત, વાસુપૂજ્ય વગેરે).	8	ઘણાં	ઉપાશ્રય	ઘરોમાં	પંકજભાઈ મહેતા 90289 60105, રમેશભાઈ 94229 40933, વૈયાવય ખાતું મેહુલભાઈ 92261 09061.
Note	ઘોટી થી સીધા ઔરંગાબાદ તરફ જવાય છે, જેનો રૂટ પાછળ આપેલો છે, 28 કિ.મી. વધે.					
29	હોટેલ ગ્રાન્ડ અશ્વિન, ગોંડા, (એમ. આઈ. ડિ. સી). (માત્ર સંચારો)	8	ના	ના	ટીફીન	શ્રી ધર્મચક્રતીર્થ, અમોલભાઈ શાકાહારી 99309 95969.
Note	10 કિ.મી. ફાર ગેસ ફેક્ટરીમાં વ્યવસ્થા થાય છે, વિનોદભાઈ ઘોટીવાળા - 98223 49357.					
30 L	શ્રી ધર્મચક્રતીર્થ, વિલ્હોલી, (પાર્શ્વનાથજી)	12	હા	ઉપાશ્રય	ભોજનશાળા	પ્રજ્ઞેશભાઈ 94200 00036, 90284 00036, બધી વ્યવસ્થા.
31	વર્ધમાન જૈન સંઘ, નાસિક (સંભવનાથ જિનાલય-રાકા કોલોની)	11	ઘણાં	ઉપાશ્રય	ઘરોમાં + ભોજનશાળા	આતીશ 91753 05566, રાજન પારીખ 98223 43703, પુષ્પ પ્રકાશન આ.તી. ઘરણ પુર રોડ.
<b>Total</b>		<b>66</b>		L = Left & R = Right, ગો.પા = ગોચરી પાણી.		

## રૂટ નં - ૧ મુંબઈ ગોડીજી થી અંતરીક્ષજી તીર્થ

(વાયા - ભીંવડી, માનસ મંદિર, નાસિક, ઔરંગાબાદ, જલના, લોણાર).

પ્રેરણા : પ.પૂ.પં વિમલહંસ વિ.મ.સા.

સંકલન : મુનિ. પ્રીતદર્શન વિ. મ. સા.

Route No - 1

Total - 559 K.M.

ક્રમ	ગામ / મુકામ	કિ.મી.	દેરાસર	રહેવાની વ્યવસ્થા	ગો.પા. ની વ્યવસ્થા	વિશેષ માહિતી
32	દાદાવાડી જૈન સંઘ, નાસિક.	8	હા	ઉપાશ્રય	ઘરોમાં + ભોજનશાળા	મૂળનાયક મુનિસુવ્રત સ્વામી, મિલનભાઈ 77220 81120.
33	લાખલગાંવ	9	ના	સ્થાનક	ઘરોમાં	મનોજભાઈ 79724 39037.
34	મીરા લાન્સ, ચાંદોરી.	10	ના	રૂમ	ટીફીન	નિક્કાસ થી, મહેન્દ્રભાઈ 98402 30823.
35	નિક્કાસ જૈન સંઘ, (મુનિસુવ્રત સ્વામી).	12	હા	ઉપાશ્રય	ઘરોમાં	વિનોદભાઈ 98223 48357.
36	દેશમાને	7	ના	સ્કૂલ	ના	બલવંતભાઈ દેશમાને 83087 46678, જે.કે.પાઈડ શાલેજી 94051 76233.
37	વિંચુર	15	ના	સ્થાનક	ઘરોમાં	દિલિપભાઈ 97661 74553, અમોલભાઈ 73709 79848.
38	જલગાંવ ન્યોર	4	ના	સ્કૂલ	ના	દિલિપભાઈ 97661 74553, વિંચુરવાળા વ્યવસ્થા કરે છે.
39	એરંડગાવ માત્રોશ્રી લોન, (માત્ર સંચારો).	9	ના	ના	ના	પ્રેમરાજ 91587 09391, રાકેશભાઈ 98226 20652.
40	યેવલા જૈન સંઘ, (અર્વાતિ પાર્શ્વનાથજી).	12	હા	ઉપાશ્રય	ઘરોમાં	સ્નેહલભાઈ 94202 28744, 02559 265044, વિલાશાભાઈ 98506 47549.
Note	અહીંથી શિર્ડી થઈ અહમદનગર જૈન સંઘ અને મનમાસ થઈ માલેગાંવ, ઘુલિયા જવાય છે.					
41	સુસવાની માતા મંદિર (અંદરસુલ ગાંવ).	12	ના	રૂમ	ના	ડૉ. લોઠા વ્યવસ્થા કરે છે, મો. 97643 49779.
42	વૈજાપુર જૈન સંઘ (સંભવનાથજી)	15	હા	ઉપાશ્રય	ઘરોમાં	જીવનલાલ પારેખ 94036 31707, સોભાગચંદ સંચેતી 84051 07851.
43	ટિડિ (માત્ર સંચારો)	8	ના	સ્કૂલ	ના	સોભાગચંદ સંચેતી 84051 07851.
<b>Total</b>		<b>121</b>		L = Left & R = Right, ગો.પા = ગોચરી પાણી.		

## રૂટ નં - ૧ મુંબઈ ગોડીજી થી અંતરીક્ષણ તીર્થ

(વાયા - ભીંવડી, માનસ મંદિર, નાસિક, ઔરંગાબાદ, જાલના, લોણાર).

પ્રેરણા : પ.પૂ.પં વિમલહંસ વિ.મ.સા.

સંકલન : મુનિ. પ્રીતદર્શન વિ. મ. સા.

Total - 559 K.M.

Route No - 1

ક્રમ	ગામ / મુકામ	કિ.મી.	દિશા	રહેવાની વ્યવસ્થા	ગો.પા. ની વ્યવસ્થા	વિશેષ માહિતી
44	રામ કૃષ્ણ બાબા બંગલો (માત્ર સંચારો).	12	ના	ના	ના	મનસુખઝાંબડ 94227 02731.
45	કરંજગાંવ	3	ના	ઉપાશ્રય	ઘરોમાં	મનસુખઝાંબડ 94227 02731.
46	લાસુર જૈન સંઘ, (મેન રોડથી અંદર જવું).	11	હા	ઉપાશ્રય	ઘરોમાં	મદનભાઈ લોઢા 94227 07131, રિખવભાઈ લોઢા 70206 79278.
47	આરાપુર	7	ના	ઉપાશ્રય	ઘરોમાં	મદનભાઈ લોઢા 94227 07131, રિખવભાઈ લોઢા 70206 79278.
48	રાંજનગાંવ (પોલ) (ટીફીન લાસુરથી)	6	ના	સ્કૂલ	ટીફીન	ગોચરી માટે મદનભાઈ લોઢા 94227 07131, રિખવભાઈ લોઢા 70206 79278.
49	અંજની પેટ્રા, યુનિટ, શાહજાપુર, ચૌકુલા, કરોડી. (માત્ર સંચારો).	11	ના	રૂમ	ના	અશોકભાઈ શેઠ 98232 54816, આનંદ સંચેતી 93736 10008.
50	એ.એસ.કલબ. તીસગાંવ (માત્ર સંચારો થાય છે).	6	હા	ઘરોમાં	ઘરોમાં	અશોકભાઈ શેઠ 98232 54816, આનંદ સંચેતી 93736 10008.
51 A	કર્ણપુરા જૈન સંઘ, ઔરંગાબાદ, (મુનિસુવ્રત સ્વામી).	6	હા	ઉપાશ્રય	ટીફીન	રાહુલ દોશી 94231 862689, ઘરો 1 કિ.મી. દુર છે.
51 B	ઝવેરી વાડા જૈન સંઘ, ઔરંગાબાદ, (ગોડીજી પાર્શ્વનાથજી)	3	હા	ઉપાશ્રય	ઘરોમાં	200 વર્ષ પ્રાચીન પ્રબુજી, રાહુલ દોશી 94231 862689.
51 C	નવગ્રહ વિમલનાથ જૈન સંઘ, (બાબુગલ્લી) ઔરંગાબાદ, (જાઘવમંડી)	1	હા	ઉપાશ્રય	ઘરોમાં	2300 વર્ષ પ્રાચીન પ્રબુજી, અનિલ સંચેતી 9422201912, નિલેશ એલર્ટ 9423779566
<b>Total</b>		<b>62</b>		L = Left & R = Right, ગો.પા = ગોચરી પાણી.		



## રૂટ નં - ૧ મુંબઈ ગોડીજી થી અંતરીક્ષજી તીર્થ

(વાયા - ભીંવડી, માનસ મંદિર, નાસિક, ઔરંગાબાદ, જાલના, લોણાર).

પ્રેરણા : પ.પૂ.પં વિમલહંસ વિ.મ.સા.

સંકલન : મુનિ. પ્રીતદર્શન વિ. મ. સા.

Route No - 1

Total - 559 K.M.

ક્રમ	ગામ / મુકામ	કિ.મી.	દેરાસર	રહેવાની વ્યવસ્થા	ગો.પા. ની વ્યવસ્થા	વિશેષ માહિતી
51 D	વર્ધમાન રેસી. જૈન સંઘ, ઔરંગાબાદ, સંભવનાથજી	3	હા	ઉપાશ્રય	ઘરોમાં	ખિવંસરા પાર્ક. શીતલ સંચેતી 98900 00634.
51 E	સિડકા નં-૩ જૈન સંઘ, ઔરંગાબાદ.	2	હા	ઉપાશ્રય	ઘરોમાં	મૂળનાથક શંખેશ્વર પાર્શ્વનાથજી, અજિતભાઈ ચંદેલિયા 94237 82799.
52	વર્ધમાન સ્થાનવાસી ગૌશાલા, ચિખલથાના.	5	ના	સ્થાનક	ટીફીન	ગૌતમ સૌની વ્યવસ્થા કરે છે, 89967 76219, (ગણેશમલજી સ્થાનક).
53	મહાવીર પત્રા ડેપો, (એમ આઈ.કિ.સી). શેન્દ્રા.	5	ના	રૂમ	ટીફીન	પારષભાઈ 94034 11511.
54	આદર્શ સ્ટીલ (લાડગાવં ટોલં નાકા).	3	ના	રૂમ	ટીફીન	લલીતરૂનવાલ 82377 77442.
55	ખરમાડ (ત્રુષભદાજી 62402 62731)	6	ના	સ્થાનક	ટીફીન	બંટીભાઈ સુરાણા 70304 44411, 80074 44411.
56	શેકટા	9	ના	સ્થાનક	ટીફીન	નરેન્દ્રભાઈ મુથા 97643 21328, સંતોષભાઈ 99753 23035.
57	નવકાર વિ.ધા. દુધના ફાટા (ગોકુલવાડી)	7	ના	રૂમ	ટીફીન	સુભાષભાઈ કરારીયા 94227 9443, અનિલભાઈ 90491 13280, પંકજભાઈ 72761 69495.
58	બદનાપુર (એસબીઆઈ ની પાછળ).	3	ના	સ્થાનક	ઘરોમાં	પ્રકાશભાઈ કટારીયા 94213 25622, ડૉ. તાતેડ 94234 58197.
59	ગુરૂમિશ્રિમલજી હોમિઓપેથી કોલેજ.	6	ના	રૂમ	ભોજનશાળા	અગાઉ જણાવુ જરૂરી છે, શ્રીમતી કંચનજી દેસરડા 94227 01166.
<b>Total</b>		<b>44</b>		L = Left & R = Right, ગો.પા = ગોચરી પાણી.		

## રૂટ નં - ૧ મુંબઈ ગોડીજી થી અંતરીક્ષણ તીર્થ

(વાયા - ભીંવડી, માનસ મંદિર, નાસિક, ઔરંગાબાદ, જાલના, લોણાર).

પ્રેરણા : પ.પૂ.પં વિમલહંસ વિ.મ.સા.

સંકલન : મુનિ. પ્રીતદર્શન વિ. મ. સા.

Total - 559 K.M.

Route No - 1

ક્રમ	ગામ / મુકામ	કિ.મી.	દેરાસર	રહેવાની વ્યવસ્થા	ગો.પા. ની વ્યવસ્થા	વિશેષ માહિતી
60	શ્રેયસ્કર આદિનાથ વિ. ઘા. જૈન સંઘ, નાગેવાડી	6	હા	ઉપાશ્રય	ઘરોમાં	મહેન્દ્રભાઈ (મોંટુભાઈ) 9923848117, 7498417935
61 A	જાલના જૈન સંઘ, સદર બજાર, (ચંદ્રપ્રભસ્વામી), (પ્રાચીન જિનાલય)	6	હા	ઉપાશ્રય	ઘરોમાં	અશોકભાઈ 98900 22521, રાજેશભાઈ (વિ.એસ.જી) 94054 80413.
61 B	ઘર્મનાથ જૈન સંઘ, દેઉલગાવં રાજા રોડ, જાલના.	2	હા	ઉપાશ્રય	ઘરોમાં	રાજેશભાઈ (વિ.એસ.જી) 94054 80413, ભાવેશભાઈ 94231 46441.
61 C	શંખેશ્વર પાર્શ્વનાથ જૈન સંઘ, પરભણી રોડ, જાલના.	1	હા	ઉપાશ્રય	ઘરોમાં	ઘર્મેશભાઈ 94222 19147.
61 D	શ્રી નેમિનાથ જૈન સંઘ, જુના જાલના.	3.5	હા	ઉપાશ્રય	ઘરોમાં	રાજેશભાઈ (વિ.એસ.જી) 94054 80413.
Note	નોંધ - અહીંથી સીધું સિંદખેડ રાજા અને દુસરબીડ થી મહેકર જવાય છે.					
62	દેસરડા ગોડાઉન, જામવાડી.	6	ના	રૂમ	ટીફીન	ચંદ્રપ્રભ સંઘ (જાલના) થી, સ્થાનિક 70203 92456.
63	શ્રી રંગ મહારાજ, સ્કૂલ, વાઘડલ (ટીફીન દેઉલગાવં રાજા થી)	11	ના	રૂમ	ટીફીન	રસ્તામાં ગોંદેગાવં ૬ કિ.મી. પણ વ્યવસ્થા થાય છે
64	દેઉલગાવં રાજા જૈન સંઘ, (સુવિધિનાથજી).	10	હા	ઉપાશ્રય	ઘરોમાં	અમુલભાઈ 75585 50836, રાજુકુમાર 98815 01077.
65 L	સિંદખેડ રાજા વિ.ઘા. અથવા સરકારી વિ.ઘા. મંદિર.	14	હા	સ્થાનક + સ્કૂલ	ટીફીન	દિગંબર દેરાસર છે, દે. રાજાથી વિજયભાઈ 88061 53805 / સ્કૂલ 96230 61856.
66 L	જીજ પેટ્રોલ પંપ	2	ના	રૂમ	ના	માત્ર સંચારો થાય છે.
<b>Total</b>		<b>55</b>		L = Left & R = Right, ગો.પા = ગોચરી પાણી.		

## રૂટ નં - ૧ મુંબઈ ગોડીજી થી અંતરીક્ષજી તીર્થ

(વાયા - ભીંવડી, માનસ મંદિર, નાસિક, ઔરંગાબાદ, જાલના, લોણાર).

પ્રેરણા : પ.પૂ.પં વિમલહંસ વિ.મ.સા.

સંકલન : મુનિ. પ્રીતદર્શન વિ. મ. સા.

Route No - 1

Total - 559 K.M.

ક્રમ	ગામ / મુકામ	કિ.મી.	દેરાસર	રહેવાની વ્યવસ્થા	ગો.પા. ની વ્યવસ્થા	વિશેષ માહિતી
67 L	કિનગાંવ રાજા (0.5 કિ.મી. અંદર જવું)	12	ના	સ્થાનક	ઘરોમાં	પ્રકાશચંદજી સોની 77588 35694, નવીનભાઈ કોટેયા 94218 81955.
68 R	દુસરબીડ, ગીતાંજલી મંગલ કાર્યાલય (ઘરો પણ વ્યવસ્થા થાય છે)	7	ના	સ્થાનક + રૂમ	ઘરોમાં	આશીષ સંઘવી 99218 08909, અજય છાજેડ 94235 02147.
69	કિનગાંવ જેટદુ	8	ના	સ્થાનક	ઘરોમાં	પુષ્પાબેન તાતડે 77569 97543, સોની રંજીત 96239 29131.
70 A	બીમખેડ સ્કૂલ	8	ના	ઓફિસ	ના	માત્ર સંચારો થાય છે.
70 B	કિનિ સ્કૂલ	4	ના	સ્કૂલ	ના	માત્ર સંચારો થાય છે.
71	લોનાર જૈન સંઘ / તીર્થ, (મુનિસુપ્રત સ્વામી). (પ્રાચીન નગર, અનેક જોવાલાયક સ્થળ).	5	હા	ઉપાશ્રય	ઘરોમાં	ડૉ. સતોષ સંચેતી 94237 02771, નિર્મલ સંચેતી 94237 00700,
72 A	વડગાંવ	8	ના	સ્કૂલ	ટીફીન	મહેકરથી.
72 B	સુલ્તાનપુર (સ્કૂલ ગામ પત્યાબાદ આવે છે).	4	ના	સ્કૂલ	ટીફીન	મહેકરથી, બુલડાણા અર્બન સ્કૂલ, નિર્માભાઈ 77440 85646.
73	મહેકર જૈન સંઘ (શંખેશ્વર પાર્શ્વનાથજી).	12	હા	ઉપાશ્રય	ઘરોમાં	ગિરિશભાઈ રૂપડા 94207 41111, લલિજી ગોલેયા 94221 82415.
74 A	ગજાનન મહારાજ મંદિર કાર્યાલય	4	ના	રૂમ	ના	ગિરિશભાઈ રૂપડા 94207 41111.
74 B	હોટેલ પરિવાર (અજની ગામ હાયવેપર)	5	ના	રૂમ	ના	મહેકરથી, અજયભાઈ (સ્થાનિક) 94221 882348.
<b>Total</b>		<b>53</b>		L = Left & R = Right, ગો.પા = ગોચરી પાણી.		

## રૂટ નં - ૧ મુંબઈ ગોડીજી થી અંતરીક્ષજી તીર્થ

(વાયા - ભીંવડી, માનસ મંદિર, નાસિક, ઔરંગાબાદ, જાલના, લોણાર).

પ્રેરણા : પ.પૂ.પં વિમલહંસ વિ.મ.સા.

સંકલન : મુનિ. પ્રીતદર્શન વિ. મ. સા.

Total - 559 K.M.

Route No - 1

ક્રમ	ગામ / મુકામ	કિ.મી.	દેરાસર	રહેવાની વ્યવસ્થા	ગો.પા. ની વ્યવસ્થા	વિશેષ માહિતી
75	ડોળગાંવ અથવા વિઠ્ઠલ સ્કૂલ	9	ના	ઘરોમાં + સ્કૂલ	ના	સુભાષભાઈ સાવજી ના ઘરે બધી વ્યવસ્થા કરી આપે છે, જે નૈતર હોવા છતાં બાવુક છે, મો 95273 38993.
76 A	કુકસા રૂષિકેશ, કિરાના સ્ટોર.	7	ના	રૂમ	ટીફીન	અંતરીક્ષજી થી.
76 B	કેનવડ	3	ના	સ્કૂલ	ટીફીન	અંતરીક્ષજી થી.
77 L	ચાંડસ	9	ના	સ્કૂલ	ટીફીન	અંતરીક્ષજી થી.
78 R	શ્રી અંતરીક્ષજી પાર્શ્વનાથ તીર્થ, તા. માલેગાંવ, જી વાશીમ. શિરપુર (જૈન) ગામ.	8	હા	ઉપાશ્રય	ઘરોમાં + ભોજનશાળા	પારખાગ સંકુલ પેઠી 07245 274274, અશોકભાઈ 80077 99717, ટ્રસ્ટી દિલિપભાઈ 98230 83837.
<b>Total</b>		<b>33</b>		L = Left & R = Right, ગો.પા = ગોચરી પાણી.		

Page No	1	2	3	4	5	6	7	8	9	10	Total
KM	31	30	61	66	121	62	44	55	53	33	556

## રૂટ નં - ૧ માં વિકલ્પે ઘોટી થી વૈજાપુર અંદાજીત વિહાર રૂટ.

પ્રેરણા : પ.પૂ.પં વિમલહંસ વિ.મ.સા.

સંકલન : મુનિ. પ્રીતદર્શન વિ. મ. સા.

Total - 141 K.M.

Option in Route No - 1



ક્રમ	ગામ / મુકામ	કિ.મી.	દેરાસર	રહેવાની વ્યવસ્થા	ગો.પા. ની વ્યવસ્થા	વિશેષ માહિતી
0 R	ઘોટી જૈન સંઘ, (મુનિસુવ્રત, વાસુપૂજ્ય વગેરે).	0	ઘણાં	ઉપાશ્રય	ઘરોમાં	પંકજભાઈ મહેતા 90289 60105, રમેશભાઈ 94229 40933, વૈયાવય ખાતું મેહુલભાઈ 92261 09061.
<b>Total</b>		<b>0</b>		L = Left & R = Right, ગો.પા = ગોચરી પાણી.		

૩૮ નં - ૧ માં વિકલ્પે ઘોટી થી વૈજાપુર અંદાજીત વિહાર ૩૮.

પ્રેરણા : પ.પૂ.પં વિમલહંસ વિ.મ.સા.

સંકલન : મુનિ. પ્રીતદર્શન વિ. મ. સા.

Total - 141 K.M.

Option in Route No - 1

ક્રમ	ગામ / મુકામ	કિ.મી.	દેરાસર	રહેવાની વ્યવસ્થા	ગો.પા ની વ્યવસ્થા	વિશેષ માહિતી
1	પિંપલગાંવ (મોર) (ટીફીન ઘાટીથી)	8	ના	સ્કૂલ	ટીફીન	નવીનભાઈ 92262 92242.
2	તાટેડ વાડી (ટીફીન ઘાટીથી)	5	ના	સ્કૂલ	ટીફીન	નવીનભાઈ 92262 92242.
3	ધામણગાંવ	4	ના	સ્કૂલ	ઘરોમાં	ચંદુભાઈ શાહ 73878 85751.
4	સાકુર ફાટા (દત્ત મંદિરની પાછળ).	8	ના	૩મ	ટીફીન	ભગુરથી, બબન રાવ પઢરે 99213 41866.
Note	અહીંથી ભગુર જૈન સંઘ - 11 કિ.મી. દે / ઉ / ઘરો છે, દેવલાલી તીર્થ - 4 કિ.મી., નાસિક જૈન સંઘ - 15 કિ.મી. કલાપુર્ણમ થાય છે. (દેવલાલી) 97653 74291.					
5	પાંઢરૂલિ (શોણત ગામ, શતાબ્દિ સ્કૂલ થઈ ને).	12	ના	સ્કૂલ / શેડ	ટીફીન	ટીફીન ભગુરથી, સંતોષ વાગે 96236 26587,
6	સાઈ કુપા (પાલખી નિવાસ) (ટીફીન સિન્નર જૈન સંઘ થી)	8	ના	શેડ	ટીફીન	સુનિલભાઈ શાહ 98500 38412, સ્થાનિક 98819 87945.
7	દરસુલ (ટીફીન સિન્નર જૈન સંઘ થી)	4.5	ના	સ્કૂલ	ટીફીન	સુનિલભાઈ શાહ 98500 38412.
8	લોનારવાડી (ટીફીન સિન્નર જૈન સંઘ થી)	2.5	ના	સ્કૂલ	ટીફીન	સુનિલભાઈ શાહ 98500 38412.
9	સિન્નર જૈન સંઘ (પાર્શ્વનાથજી).	4.5	હા	ઉપાશ્રય	ઘરોમાં	સુનિલભાઈ શાહ 98500 38412, સ્થાનિક માટે મનોજભાઈ બંડારી 98502 67681.
10	દાતલી (ટીફીન સિન્નર જૈન સંઘ થી)	10	ના	સ્કૂલ	ટીફીન	સુનિલભાઈ શાહ 98500 38412.
11	ચ્રઢ્ઢથી મહાનુભાવ પંથ આશ્રમ.	4	ના	૩મ	બંડારો	મિલિંદભાઈ ગંગવાલ 77740 77731.
12	પાંગરી	9	ના	સ્કૂલ	ઘરમાં	મિલિંદભાઈ ગંગવાલ 77740 77731.
13	વાવી	5	ના	ઘર + સ્કૂલ	ઘરોમાં	મિલિંદભાઈ ગંગવાલ 77740 77731.
<b>Total</b>		<b>84.5</b>		L = Left & R = Right, ગો.પા = ગોચરી પાણી.		

૩૮ નં - ૧ માં વિકલ્પે ઘોટી થી વૈજાપુર અંદાજીત વિહાર ૩૮.

પ્રેરણા : પ.પૂ.પં વિમલહંસ વિ.મ.સા.

સંકલન : મુનિ. પ્રીતદર્શન વિ. મ. સા.

Option in Route No - 1

Total - 141 K.M.

ક્રમ	ગામ / મુકામ	કિ.મી.	દેરાસર	રહેવાની વ્યવસ્થા	ગો.પા ની વ્યવસ્થા	વિશેષ માહિતી
14	પાથરે મહાનુભાવ પંથ આશ્રમ (ગામ પત્યાબાદ 1 કિ.મી.).	11	ના	શેડ	રસોડું	યોગેશ ગંગવાલ 99607 46999, બુબ સતીશ 94229 90285.
15	પોહેગાવં (ઝઘડે થઈને જવું)	6.5	ના	ઘરમાં	ઘરોમાં	જીતુભાઈ 94231 66131, શ્રેણીકભાઈ 99603 93333,
16	ચાદેકસારે (ટીકીન કોપરગાંવ થી)	5.5	ના	સ્કૂલ	ટીકીન	હાયવે પર નક્ષત્ર, હોટેલ થી અંદર વળવુ 2 કિ.મી.
Note	અહીંથી સંગમનેર જૈન સંઘ 40 કિ.મી. (વાયા તલેગાંવ - 20 કિ.મી.) થાય છે, ભરતભાઈ (સંગમનેર) 98224 30022.					
17	કોપરગાંવ જૈન સંઘ, (મુનિસુવ્રતસ્વામી)	8.5	હા	ઉપાશ્રય	ઘરોમાં	વર્ધમાન ગંગવાલ 94231 67134, સમાધાન પુજારીજી 90499 49761.
18	પડેગાંવ (વાયા શિંગણાપુર 6 કિ.મી.).	5	ના	ઘર/સ્કૂલ	ઘરોમાં	વિનોદભાઈ બંધાલી 97652 89541, સિંઘવી 99235 67246.
19	સિરસગાંવ	5	ના	ઘર/સ્કૂલ	ઘરોમાં	
20	અક્કડ ગાંવ	7	ના	ઘર/ સ્કૂલ	ના	
21	વૈજાપુર જૈન સંઘ (સંભવનાથજી)	8	હા	ઉપાશ્રય	ઘરોમાં	જીવનલાલ પારેખ 94036 31707, સોબાગચંદ સંચેતી 84051 07851.
<b>Total</b>		<b>56.5</b>		L = Left & R = Right, ગો.પા = ગોચરી પાણી.		

Page No	10	11	12	Total
KM	0	84.5	56.5	141



લાવો અંતરમાં અંતરક્ષીજી...

ગાવો અંતરમાં અંતરક્ષીજી...

ભાવો અંતરમાં અંતરક્ષીજી...

લાવો અંતરમાં અંતરક્ષીજી...



## ૩૮ નં - ૨ પુના ગોડીજી થી અંતરીક્ષજી તીર્થ

(વાયા - પાબલ, અહમદનગર, ઔરંગાબાદ, જાલના, લોણાર)

પ્રેરણા : પ.પૂ. આ.દેવ શ્રી હર્ષસાગરમૂરિ મ. સા.

પ્રેષક : ભદ્રેશભાઈ (પૂના)

સંકલન : મુનિ. પ્રીતદર્શન વિ. મ. સા.

Route No - 2

Total - 467 K.M.

ક્રમ	ગામ / મુકામ	કિ.મી.	દેરાસર	રહેવાની વ્યવસ્થા	ગો.પા. ની વ્યવસ્થા	વિશેષ માહિતી
0 R	શ્રી ગોડીજી પાર્શ્વનાથ જૈન સંઘ, (ગુરૂવાર પઠે), (સુંદર વ્યવસ્થા છે)	0	હા	ઉપાશ્રય	ઘરોમાં + ભોજનશાળા	પેઠી (02024) 474767, ચિરાગભાઈ દોષી 98500 69490, મૃણાલભાઈ 99605 00588.
1	ખડકી જૈન સંઘ.	8	હા	ઉપાશ્રય	ઘરોમાં + ભોજનશાળા	અશોકભાઈ શાહ 93733122 54, અનિલભાઈ શાહ 98812 11174/89995 46545.
2	દાપોડી જૈન સંઘ.	2	હા	ઉપાશ્રય	ઘરોમાં	સંજય સુરાણા (વિ.એસ.જી) 90280 66664, હિતશભાઈ (વિ.એસ.જી) 75076 02547
3	કાસારવાડી જૈન સંઘ.	3	હા	ઉપાશ્રય	ઘરોમાં	નેહાલચંદજી જૈન 98221 97441 બંટી ઓશવાલ (વિ.એસ.જી) 98228 68758
4	ભોસરી જૈન સંઘ.	6	હા	સ્થાનક + ઉપાશ્રય	ઘરોમાં	શ્રીપાલ દોસી (વિ.એસ.જી) 96652 32225 / 70200 91088, અમિતભાઈ જૈન (વિ.એસ.જી) 82089 20257 / 98229 64843.
5	શ્રી નાકોડા તીર્થ, આલંદી	10	હા	ઉપાશ્રય	ભોજનશાળા	પેઠી 87669 17251, દિપેશભાઈ 72760 40903.
6	શેલ પિંપલગાંવ (પાબલથી, સુવર્ણ મસાલામાં રોકાવાની વ્યવસ્થા છે)	12	ના	ઘરમાં	ટીફીન	નવનાથ રાઉત 96573 89264, સંજયભાઈ 86053 83844, ઉદયભાઈ 77449 19962.
7	ચિંચોશી (પાબલથી, સુવાલાલજી બોરા ના ઘર પર રોકાવાની વ્યવસ્થા છે)	8	ના	ઘરમાં	ટીફીન	સુવાલાલજી બોરા મો. 98224 93844, સંજયભાઈ 86053 83844, ઉદયભાઈ 77449 19962.
8	કેંદુર જૈન સંઘ	8	હા	ઉપાશ્રય	ઘરોમાં	સંજયભાઈ 86053 83844.
<b>Total</b>		<b>57</b>	L = Left & R = Right, ગો.પા = ગોચરી પાણી.			

**૩૮ નં - ૨ પુના ગોડીજી થી અંતરીક્ષણ તીર્થ**  
(વાયા - પાખલ, અહમદનગર, ઔરંગાબાદ, જાલના, લોણાર)

પ્રેરણા : પ.પૂ. આ.દેવ શ્રી હર્ષસાગરશૂરિ મ. સા.

સંકલન : મુનિ. પ્રીતદર્શન વિ. મ. સા.

પ્રેષક : ભદ્રેશભાઈ (પૂના)

Total - 467 K.M.

Route No - 2

ક્રમ	ગામ / મુકામ	કિ.મી.	દેશાસર	રહેવાની વ્યવસ્થા	ગો.પા. ની વ્યવસ્થા	વિશેષ માહિતી
9	પાખલ જૈન સંઘ / માણિભદ્રજી તીર્થ	8	હા	ઉપાશ્રય	ભોજનશાળા	સુંદર વ્યવસ્થા છે, સંજયભાઈ 86053 83844, ઉદયભાઈ 77449 19962.
10	લોણી જૈન સંઘ	8	હા	ઉપાશ્રય	ઘરોમાં	પ્રવીણભાઈ 90114 68059, કેતનભાઈ 94032 74127.
11	કવઠે જૈન સંઘ	10	હા	ઉપાશ્રય	ઘરોમાં	લલીતભાઈ કોચર 85304 45448.
12	મલઠણ	8	હા	ઘરોમાં	ઘરમાં	જીગ્નેશભાઈ 9423241094
13	આમદાબાદ ફાટા, માણેર વસ્તી.	4	ના	રૂમ	ના	માત્ર સંચારો થાય, જીગ્નેશભાઈ 94232 41094.
14	શિરૂર જૈન સંઘ (આનંદભાઈ સોસાયટી)	12	ઘણાં	ઉપાશ્રય	ઘરોમાં	જીગ્નેશભાઈ 94232 41094, શિરૂર ગાવં - દેવલભાઈ 84235 79688, ભરતભાઈ 92255 24162.
15	વાડેગવહાણ	4	ના	ઘરોમાં	ઘરોમાં	હાર્દિકભાઈ (સેવાભાવી) 97663 56767.
16	નારાયણગઢાણ (ટીકીન શિરૂર થી)	5	ના	સ્થાનક	ટીકીન	મારૂતી મંદિરમાં વ્યવસ્થા થાય છે, સતીશભાઈ 83290 99240.
17	વિહારધામ, મઠ (ટીકીન શિરૂર થી)	5	ના	ઉપાશ્રય	ટીકીન	દેવલભાઈ 84235 79688, ભરતભાઈ 92255 24162, સુનીલભાઈ 98506 45599.
18	વાઘુડે (ટીકીન શિરૂર થી)	4	ના	સ્થાનક	ટીકીન	દેવલભાઈ 84235 79688, માનવતજી 94200 37458.
19	સુપા જૈન સઘં	3	હા	સ્થાનક	ઘરોમાં	પંકજભાઈ 98323 15151.
20	કામરગાંવ	4	ના	સ્થાનક	ઘરોમાં	વિજયભાઈ 95611 54959.
21	આનંદવન ગુગલે ક્ષાર્મ	7	ના	ઉપાશ્રય	ઘરોમાં	નિતીનભાઈ 98607 97999.
<b>Total</b>		<b>82</b>		L = Left & R = Right, ગો.પા = ગોચરી પાણી.		



**રૂટ નં - ૨ પુના ગોડીજી થી અંતરીક્ષજી તીર્થ**  
(વાયા - પાબલ, અહમદનગર, ઔરંગાબાદ, જાલના, લોણાર)

પ્રેરણા : પ.પૂ. આ.દેવ શ્રી હર્ષસાગરભૂરિ મ. સા.

સંકલન : મુનિ. પ્રીતદર્શન વિ. મ. સા.

પ્રેષક : ભદ્રેશભાઈ (પૂના)

Route No - 2

Total - 467 K.M.

ક્રમ	ગામ / મુકામ	કિ.મી.	દેશસ્થર	રહેવાની વ્યવસ્થા	ગો.પા. ની વ્યવસ્થા	વિશેષ માહિતી
22	બગવાન નગર જૈન સ્થાનક(સ્વસ્તિક)	10	ના	ઉપાશ્રય	ઘરોમાં	બગવાનદાજી 9225323332
23 A	માણિકનગર જૈન સંઘ, અહમદનગર, (વાસુપુજ્ય સ્વામી)	3	હા	ઉપાશ્રય	ઘરોમાં	અમિતભાઈ પુજારીજી 95959 57975, અશોકભાઈ (ટ્રસ્ટી) 94077 22222, યશભાઈ (વિ.એસ.જી) 92701 12223.
23 B	કાપડ બજાર જૈન સંઘ, અહમદનગર, (સંભવનાથજી)	2.5	હા	ઉપાશ્રય	ઘરોમાં	સુભાષભાઈ (પ્રમુખ) 88569 82030, રાજુભાઈ 91757 07099.
23 C	ગુજરગલ્લી જૈન સંઘ, અહમદનગર, (આદેશ્વર સ્વામી)	0.5	હા	ઉપાશ્રય	ઘરોમાં	સુભાષભાઈ (ટ્રસ્ટી) 88569 82030, સંજયભાઈ (વિ.એસ. જી) 98909 22098 / 95112 99991, દિનેશભાઈ 84220 81335 / 82080 39164.
24	સિવિલ હડકો જૈન સંઘ (આદેશ્વર સ્વામી)	7	હા	ઉપાશ્રય	ઘરોમાં	રાજેશભાઈ (ટ્રસ્ટી) 84222 20888.
25	વસંત ટેકડી	3	ના	ઘરોમાં	ઘરોમાં	સુભાષભાઈ બંડારી ના ઘરે વ્યવસ્થા થાય છે, મો. 94200 38452.
26	શેંડી (માડતી નેકસા શોરૂમ)	3	ના	રૂમ	ના	માત્ર સંચારો થાય, સુરેશભાઈ 98220 25832.
27	જેઉર (કટારીયાજી ના બંગલામાં વ્યવસ્થા થાય છે)	9	ના	ઘરોમાં	ઘરોમાં	અક્ષયભાઈ 92739 79797, કિશોરભાઈ 98224 27730.
28	પાંઠરી પુલ, (સ્થાનક 0.5 કિ.મી. રસ્તે થી અંદર)	7	ના	ઘરોમાં + સ્થાનક	ટીફીન	ઘોડેગાંવ થી, ડૉ. કાર્ડિલે ના ઘર પર વ્યવસ્થા થાય છે, મો. 94049 71559, અર્જુનભાઈ 89996 65490.
29	ગેલેક્ષી ફેક્ટ્રી, (માત્ર સંચારો થાય)	4	ના	રૂમ	ના	સાગરભાઈ 95527 15796, સુરેશભાઈ 90119 77310.
<b>Total</b>		<b>46</b>		L = Left & R = Right, ગો.પા = ગોચરી પાણી.		

## ૩૮ નં - ૨ પુના ગોડીજી થી અંતરીક્ષજી તીર્થ

(વાયા - પાબલ, અહમદનગર, ઔરંગાબાદ, જાલના, લોણાર)

પ્રેરણા : પ.પૂ. આ.દેવ શ્રી હર્ષભાગરમૂરિ મ. સા.

સંકલન : મુનિ. પ્રીતદર્શન વિ. મ. સા.

પ્રેષક : ભદ્રેશભાઈ (પૂના)

Total - 467 K.M.

Route No - 2

ક્રમ	ગામ / મુકામ	કિ.મી.	દેશસર	રહેવાની વ્યવસ્થા	ગો.પા. ની વ્યવસ્થા	વિશેષ માહિતી
30	ઘોડેગાંવ	5	ના	સ્થાનક	ઘરોમાં	સુભાષભાઈ 77449 30630, અશોકભાઈ 92261 67813.
31	સોનઈ જૈન સંઘ	8	હા	ઉપાશ્રય	ઘરોમાં	અક્ષયભાઈ 77448 48139.
32	વડાલા બેરોબા	12	ના	ઉપાશ્રય	ઘરોમાં	ગણેશજી 98906 57433, અમ્મુતભાઈ 82080 30750.
33	ઉચ્ચલ ધૂમાલા, (હાયવે પર ઘર છે)	6	ના	ઘરોમાં	ના	માત્ર સંચારો, ડૉ રાધાકૃષ્ણ સુકાલકર 92269 36399.
34	નેવાસા ફાટા	5	ના	ઘરોમાં	ઘરોમાં	સતીશભાઈ 98227 41363.
35	આનંદ મંગલ કાર્યાલય, (મો. 98505 22781)	1	ના	ના	ટીફીન	અરૂનભાઈ સંઘવી સેવાભાવી સંચારા, ગોચરીની વ્યવસ્થા કરે છે.
36	અટલ બિહારી હોમ્યોપેથિક કોલેજ (દેસરડા કોલેજ)	5	ના	ના	કેન્ટિંગ	સુભાષભાઈ દેસરડા સેવાભાવી બધી વ્યવસ્થા કરે છે, મો. 75883 65390.
37	પ્રવરા સંગમ (સનીભાઈ 942 228 8982)	7	ના	સ્થાનક	ઘરોમાં	અમોલભાઈ 95115 11151, નવીનભાઈ 94209 47811.
38	ગાંધી પેટ્રોલ પંપ	7	ના	ના	ના	માત્ર સંચારો થાય છે, અમોલભાઈ 95115 11151.
39	બેંડાલા (દિગંબર મંદિર)	2	ના	ના	ઘરોમાં	વિજયભાઈ 75886 39699.
40	ઢોરે ગાંવ	5	ના	સ્થાનક	ના	તાત્યારાવજી પઠાડે 97634 25949.
41	દહેગાંવ બંગલામા, રામદાસ કોરડે પાટિલ, મહાવિદ્યાલય.	4	ના	ના	ના	માત્ર સંચારો થાય છે, અમોલભાઈ 94219 22518, 95520 12141.
42	લ્યુમિનાર સેક્ટી ગ્લાસ, પ્રા.લિ. લિંબ જલગાંવ	3	ના	ના	સ્ટાફ રસોડું	સુભાષભાઈ નહાર સેવાભાવી બધી વ્યવસ્થા કરે છે, મો. 98233 71056.
<b>Total</b>		<b>70</b>		L = Left & R = Right, ગો.પા = ગોચરી પાણી.		

**રૂટ નં - ૨ પુના ગોડીજી થી અંતરીક્ષજી તીર્થ**  
(વાયા - પાબલ, અહમદનગર, ઔરંગાબાદ, જાલના, લોણાર)

પ્રેરણા : પ.પૂ. આ.દેવ શ્રી હર્ષસાગરભૂરિ મ. સા.

સંકલન : મુનિ. પ્રીતદર્શન વિ. મ. સા.

પ્રેષક : ભદ્રેશભાઈ (પૂના)

Route No - 2

Total - 467 K.M.

ક્રમ	ગામ / મુકામ	કિ.મી.	દેશાસર	રહેવાની વ્યવસ્થા	ગો.પા. ની વ્યવસ્થા	વિશેષ માહિતી
43	વાલુંજ	3	ના	સ્થાનક	ઘરોમાં	નીરજભાઈ 70205 56168, મનોજભાઈ 81492 01051.
44	સમ્સ્ ગાર્ડન સોસાયટીમાં, પંઢરપુર	4	ના	ઘરોમાં	ઘરોમાં	ચંદ્રકાંતજી 98504 60531.
45	પંઢરપુર	2	ના	સ્થાનક	ઘરોમાં	સંતોષજી 99225 44744.
46 A	કર્ણપુરા જૈન સંઘ, ઔરંગાબાદ, (મુનિસુવ્રત સ્વામી).	9	હા	ઉપાશ્રય	ટીફીન	રાહુલ દોશી 94231 862689, ઘરો 1 કિ.મી. દુર છે.
46 B	ઝવેરી વાડા જૈન સંઘ, ઔરંગાબાદ, (ગોડીજી પાર્શ્વનાથજી)	3	હા	ઉપાશ્રય	ઘરોમાં	200 વર્ષ પ્રાચીન પ્રબુજી, રાહુલ દોશી 94231 862689.
46 C	નવગ્રહ વિમલનાથ જૈન સંઘ, (બાબુગલ્લી) ઔરંગાબાદ, (જાઘવમંડી).	1	હા	ઉપાશ્રય	ઘરોમાં	2300 વર્ષ પ્રાચીન પ્રબુજી, અનિલ સંચેતી 94222 01912, નિલેશ એલર્ટ 94237 79566.
46 D	વર્ધમાન રેસી. જૈન સંઘ, ઔરંગાબાદ, (સંભવનાથ)	3	હા	ઉપાશ્રય	ઘરોમાં	ખિવંસરા પાર્ક. શીતલ સંચેતી 98900 00634.
46 E	સિડકો નં-3 જૈન સંઘ, ઔરંગાબાદ.	2	હા	ઉપાશ્રય	ઘરોમાં	મૂળનાયક શંખેશ્વર પાર્શ્વનાથજી, અજિતભાઈ ચંદેલિયા 94237 82799.
<b>Total</b>		<b>18</b>		L = Left & R = Right, ગો.પા = ગોચરી પાણી.		

Page No	13	14	15	16	17	Aurangabad to Antrikshji	Total
KM	57	82	46	70	18	194	467

ખાસ નોંધ - સિડકો જૈન સંઘ, ઔરંગાબાદ થી અંતરીક્ષજી વિહાર રૂટની માહિતિ રૂટ નં 1 મુંબઈ થી અંતરીક્ષજી વિહાર રૂટ ક્રમ નં 52 થી 78 પ્રમાણે જાણીલેવી તથા સંપૂર્ણ વિહાર રૂટ માટે Route No - 2 QR Code સ્કેન કરી PDF મેળવવી.

### રૂટ નં - ૩ સુરત, ગોપીપુરા થી અંતરીક્ષણ તીર્થ

(વાયા - બારડોલી, વ્યારા, નંદુરબાર, બલસાણા, અમલનેર, જલગાવ.)

પ્રેરણા : ભકિતયોગાર્થ પ.પૂ.આ.દેવ શ્રી યશોવિજયસૂરિ મ.સા

સંકલન : મુનિ. પ્રીતદર્શન વિ. મ. સા.

Total - 595 K.M.

Route No -3



ક્રમ	ગામ / મુકામ	કિ.મી.	દેરાસર	રહેવા ની વ્યવસ્થા	ગો.પા ની વ્યવસ્થા	વિશેષ માહિતી
0	ગોપીપુરા સહસ્રકણા પાર્શ્વનાથ તીર્થ સુરત	0	ઘણાં	ઉપાશ્રય	ઘરોમાં + બોજનશાળા	સુભાષ ચોક, રમેશભાઈ 98251 18345, સમકિત ચાવાલા 93747 18345.
1	મોડેલટાઉન જૈન સંઘ (મહાવીર સ્વામી) પરવતપાટીયા, સુરત	5.5	હા	ઉપાશ્રય	ઘરોમાં	ગણપતભાઈ (વિ.એસ.જી) 93759 04931.
2	શ્રી મુનિસવ્રતસ્વામી નવકાર ધામ	5.5	હા	ઉપાશ્રય	રસોડું	રોનક ફિલ્ટર - બધી વ્યવસ્થા, સુનિલભાઈ મેનેજર 99989 12222.
3	મહાવીર ભવન, સરદાર સોસ. બસ સ્ટેન્ડ ની પાછળ, કડોદરા ચોકડી.	6	ના	સ્થાનક	ઘરોમાં	અભિષેકભાઈ (વિ.એસ.જી) 87800 49532, રાજમલજી 98246 30460.
4	ધર્મચક્ર માર્બલ, કડોદ ચોકડી પછી.	1	ના	રૂમ	ટીફીન	મહિપાલભાઈ (સુરત) 98792 63030.
5	જેસલ સિલ્કમિલ (બધી વ્યવસ્થા છે)	0.5	ના	ઉપાશ્રય	સ્ટાફ રસોડું	અશોકભાઈ (સુરત) 99243 7400.
6	સૂચિ સિલ્ક ઈન્ડસ્ટ્રીઝ (બધી વ્યવસ્થા છે)	5	હા	ઉપાશ્રય	સ્ટાફ રસોડું	મો. 9377676210/205 (મેનેજર)
7	સોયાણી કોલ સ્ટોરેજ (ગરમ પાણી ની સુવિધા છે)	5	ના	રૂમ	ના	શાંતિલાલજી (બારડોલી) 97129 21609.
8	ઘરતી સોડા - નાદિક ચોકડી (માત્ર સંચારો)	4	ના	રૂમ	ના	પેરશભાઈ (બારડોલી) 98286 28303.
9	સનસીટી જિનાલય, બારડોલી	2	હા	ઉપાશ્રય	ઘરોમાં	પીનલભાઈ (વિ.એસ.જી) 98252 81499.
10	સરદારનગર જૈન સંઘ, બારડોલી સ્ટેશન (કુંચુજી)	0.5	હા	ઉપાશ્રય	ઘરોમાં	હીરાચંદનગર, રાહુલભાઈ (વિ.એસ.જી) 94275 35138.
11	શાંતિનાથ જૈન સંઘ/તીર્થ બારડોલી ગામ, લીમડા ચોક	1.5	હા	ઉપાશ્રય	ઘરોમાં	પ્રાચીન જિનાલય, બાવેશભાઈ (વિ.એસ.જી) 94271 77766.
<b>Total</b>		<b>36.5</b>		L = Left & R = Right, ગો.પા = ગોચરી પાણી.		

## રૂટ નં - ૩ સુરત, ગોપીપુરા થી અંતરીક્ષણ તીર્થ

(વાયા - બારડોલી, વ્યારા, નંદુરબાર, બલસાણા, અમલનેર, જલગાવ.)

પ્રેરણા : ભક્તિયોગાર્થ પ.પૂ.આ.દેવ શ્રી યશોવિજયમૂરિ મ.સા

સંકલન : મુનિ. પ્રીતદર્શન વિ. મ. સા.

Route No - 3

Total - 595 K.M.

ક્રમ	ગામ / મુકામ	કિ.મી.	દેરાસર	રહેવાની વ્યવસ્થા	ગો.પા ની વ્યવસ્થા	વિશેષ માહિતી
12	ઈંડોલિયા વિ.ધા.	9	ના	ઉપાશ્રય	ના	વ્યવસ્થા બરાબર નથી.
13	માણેકપોર પાંજરાપોળ (નિર્માણાધિન છે).	5	ના	ઉપાશ્રય	ના	ઝવેરલાલજી બારડોલી 94268 67410.
14	બાજુપુરા જૈન સંઘ / તીર્થ (પ્રાચીન જિનાલય)	4	ના	સ્કૂલ	ના	પરીનબાઈ (વિ.એસ.જી) 99786 80595.
15	અશોક કંટ્રકશન, માયપુર	5.5	ના	રૂમ	ના	માત્ર સંચારો, દક્ષેશબાઈ 98796 06067.
16	વ્યારા જૈન સંઘ, કાનપુરા, (મુનિસુવ્રત સ્વામી), (પ્રાચીન જિનાલય)	7	ઘણાં	ઉપાશ્રય	ઘરોમાં	સૂરીપ્રેમ ગુરૂમંદિર, રિખવ- બાઈ (વિ.એસ.જી) 93774 40610, 89053 94581.
17	વીરપુર વિ.ધા. (માત્ર સંચારો)	5	ના	ઉપાશ્રય	ના	કેવિનબાઈ (વિ.એસ.જી) 98799 20116.
18	પેટ્રોલપંપ કીંકાકુઈ (માત્ર સંચારો)	5	ના	રૂમ	ટીફીન	વ્યારાથી, પ્રેમલબાઈ 99797 60600.
19	સરદાર આશ્રમશાળા- પોખરણ	5	ના	ઉપાશ્રય	ટીફીન	વ્યારાથી, માત્ર સંચારો, પ્રેમલબાઈ 99797 60600.
20	સોનગઢ વિ.ધા., (ટીફીન વ્યારાથી).	5	ના	ઉપાશ્રય	ટીફીન	સર્વોદયનગર ૨, સાર્થક હોસ્પિટલની બાજુમાં, અગ્રવાલ ભવનની ગલીમાં. ઢવલબાઈ 98796 28033.
21-A	આશ્રમ શાળા, બાડબુંજ, (ટીફીન વ્યારાથી, પ્રેમલબાઈ 9979760600)	11.5	ના	રૂમ	ટીફીન	છોકરાઓ માટે રસોઈ બને છે, કોઈ વાર ગોચરી મળે છે. વસંત વડવી 94086 28586.
21-B	બાડબુંજ વિ.ધા, (ટીફીન વ્યારાથી).	1	ના	રૂમ	ટીફીન	મહાદેવના મંદિરની બાજુમાં, રેલવે ફાટક પાસે. પ્રેમલ- બાઈ (વ્યારા) 9979760600.
22	સાકરડા હાઈસ્કૂલ, (માત્ર સંચારો).	5	ના	રૂમ	ના	ઓવરબ્રીજ ની શરૂઆતમાંજ ડાબા હાથે, પ્રેમલબાઈ (વ્યારા) 99797 60600.
<b>Total</b>		<b>67</b>		L = Left & R = Right, ગો.પા = ગોચરી પાણી.		

**રૂટ નં - ૩ સુરત, ગોપીપુરા થી અંતરીક્ષણ તીર્થ**  
(વાયા - બારડોલી, વ્યારા, નંદુરબાર, બલભાણા, અમલનેર, જલગાવ)

પ્રેરણા : ભક્તિયોગાચાર્ય પ.પૂ.આ.દેવ શ્રી યશોવિજયસૂરિ મ.સા.

સંકલન : મુનિ. પ્રીતદર્શન વિ. મ. સા.

Total - 595 K.M.

Route No - 3

ક્રમ	ગામ / મુકામ	કિ.મી.	દેરાસર	રહેવાની વ્યવસ્થા	ગો.પા ની વ્યવસ્થા	વિશેષ માહિતી
23	નવાપુર જૈન સંઘ / વિ.ઘા. (સેફાલી પાર્ક, આર.આર. અગ્રવાલ બિલ્ડિંગની સામે સુંદર ભક્તિ થાય છે).	10	હા	ઉપાશ્રય	ઘરોમાં + રસોડું	નરેન્દ્રભાઈ પુજારી 70667 37458, હર્ષિલભાઈ (વિ.એસ.જી) 9404703507, (મહારાષ્ટ્ર હઠ શરૂ).
24	આદિત્ય ગેસ્ટહાઉસ (માત્ર સંચારો)	3	ના	રૂમ	ના	ઈન્દ્રચંદ્રજી(નવાપુર) 94215 33572.
25	સાવરઠ પ્રાથમિક શાળા (માત્ર સંચારો)	6.5	ના	સ્કૂલ	ના	હર્ષિલભાઈ(નવાપુર) 94047 03507.
26	ચિંચપાડા ગામ	6	હા	ઉપાશ્રય	ઘરોમાં	શિરીષભાઈ 99226 07696, ગોલુભાઈ અગ્રવાલ 93256 77286.
Note	ઘર દેરાસરના ભગવાન ક્યારેક નવાપુર દેરાસરમાં પઘરાવે છે, પૂર્વે જાણકારી આપવી જરૂરી છે, અગ્રવાલ પરિવારો ગોચરી વ્હોરાવે છે.					
27	વિસરવાડી, (ટીફીન નંદુરબારથી), રાજેશભાઈ 95276 2611, જયેશભાઈ અગ્રવાલ 94239 79813, બાબાજી 80075 85208	5	ના	હોલ / સ્કૂલ	ટીફીન	અગ્રવાલ સમાજની વાડીમાં અથવા સ્કૂલમાં ઉતારો આપે છે, અગ્રવાલ પરિવારો ગોચરી વ્હોરાવે છે,
Note	1 કિ.મી. પહેલા જીણમાતા ઈન્ડ્ટ્રીઝમાં પણ વ્યવસ્થા થાય છે, અભિષેક અગ્રવાલ 94051 74459, (સૈલાયન્સ પેટ્રોલ પંપ સામે (ડાબા હાણે)).					
28	ભરડુ, (માત્ર સંચારો, ટીફીન નંદુરબારથી).	4	ના	સ્કૂલ	ટીફીન	ઘીરજભાઈ (વિ.એસ.જી) 93727 22722.
29	કડવાન સ્કૂલ, (ટીફીન નંદુરબારથી).	3	ના	સ્કૂલ	ટીફીન	ગ્રામ પંચાયત, ઊર્મિલાભાઈ બધી વ્યવસ્થા કરી આપે છે, મો. 77698 42687.
30	શ્રાવણી, (માત્ર સંચારો, ટીફીન નંદુરબારથી).	7.5	ના	સ્કૂલ	ટીફીન	ઘીરજભાઈ (વિ.એસ.જી) 93727 22722
31	નિંબોની, (ટીફીન નંદુરબારથી).	1.5	ના	સ્કૂલ	ટીફીન	સમાજ મંદિર / સ્કૂલમાં.
<b>Total</b>		<b>46.5</b>		L = Left & R = Right, ગો.પા = ગોચરી પાણી.		

## રૂટ નં - ૩ સુરત, ગોપીપુરા થી અંતરીક્ષણ તીર્થ

(વાયા - બારડોલી, વ્યારા, નંદુરબાર, બલસાણા, અમલનેર, જલગાવ.)

પ્રેરણા : ભક્તિયોગાચાર્ય પ.પૂ.આ.દેવ શ્રી યશોવિજયસૂરિ મ.સા

સંકલન : મુનિ. પ્રીતદર્શન વિ. મ. સા.

Route No - ૩

Total - 595 K.M.

ક્રમ	ગામ / મુકામ	કિ.મી.	દેરાસર	રહેવાની વ્યવસ્થા	ગો.પા ની વ્યવસ્થા	વિશેષ માહિતી
૩૨	વાટવી, (માત્ર સંચારા, ટીફીન નંદુરબારથી).	૩	ના	સ્કૂલ	ટીફીન	ધીરજભાઈ (વિ.એસ.જી) 93727 22722.
૩૩	બાદવડ વિ.ધા., (માત્ર સંચારા, ટીફીન નંદુરબારથી).	૪	ના	ઉપાશ્રય	ટીફીન	ધીરજભાઈ (વિ.એસ.જી) 93727 22722, સુભાષજી 98344 10431.
૩૪	બાલઅમરાઈ વિ.ધા., (ટીફીન નંદુરબારથી).	7.5	ના	ઉપાશ્રય	ટીફીન	ચાવી છોટુ મહારાજની પાસે હોય છે, મો. 99238 14885.
૩૫	દરોડ સ્કૂલ / કોલેજ, (ટીફીન નંદુરબારથી).	૪	ના	રૂમ	ટીફીન	કોલેજમાં પણ વ્યવસ્થા થાય, ધીરજભાઈ (વિ.એસ.જી) 93727 22722.
૩૬ A	શ્રી અજીતનાથ જિનાલય નંદુરબાર જૈન સંઘ (100 વર્ષ પ્રાચીન).	૬	હા	ઉપાશ્રય	ઘરોમાં + ભોજનશાળા	તમામ વ્યવસ્થા છે ગણપતિ મંદિર રોડ, જયવંત ચોક, નેમચંદજી 94222 89584, મુકેશ 96231 11190.
૩૬ B	શ્રી મહાવીર સ્વામી / દાદા-વાડી સંકુલ, નંદુરબાર, (બધી વ્યવસ્થા છે)	1.5	હા	ઉપાશ્રય	ઘરોમાં	કમલેશભાઈ (વિ.એસ.જી) 94222 88134, વિદ્યાલ-ભાઈ (મેને.) 7600744709.
૩૭	અરિહંત ગૌશાળા, ચોપાલા (સુંદર વ્યવસ્થા છે, ટીફીન નંદુરબારથી).	૬	ના	સ્થાનક	ટીફીન	સંઘ સંચાલિત પાંજરાપોળ, ગૌતમજી 98817 866828, આકાશજી 80875 15309.
૩૮	વાવઢ વિ.ધા. (ટીફીન નંદુરબારથી).	2.5	ના	ઉપાશ્રય	ટીફીન	નેમીજી(વિ.એસ.જી) 94222 899584, ધીરજભાઈ 93727 22722.
૩૯	ઢંબારો વિ.ધા. (ટીફીન નંદુરબારથી).	5.5	ના	ઉપાશ્રય	ટીફીન	નજીકમાં હરજી ભરવાડનું ઘર છે, મો. 95112 79486.
૪૦	રજાલા સ્કૂલ	5.5	ના	રૂમ	ટીફીન	નંદુરબારથી, રાજેશભાઈ 98340 66487.
૪૧	બલવંડ વિ.ધા. (ટીફીન નંદુરબારથી).	1.5	ના	ઉપાશ્રય	ટીફીન	નેમીજી(વિ.એસ.જી) 94222 899584, ધીરજભાઈ 93727 22722.
<b>Total</b>		<b>44</b>		<b>L = Left &amp; R = Right, ગો.પા = ગોચરી પાણી.</b>		

## ૩૮ નં - ૩ સુરત, ગોપીપુરા થી અંતરીક્ષણ તીર્થ

(વાયા - બારડોલી, વ્યારા, નંદુરબાર, બલસાણા, અમલનેર, જલગાવ)

પ્રેરણા : ભક્તિયોગાચાર્ય પ.પૂ.આ.દેવ શ્રી યશોવિજયસૂરિ મ.સા.

સંકલન : મુનિ. પ્રીતદર્શન વિ. મ. સા.

Total - 595 K.M.

Route No - 3

ક્રમ	ગામ / મુકામ	કિ.મી.	દેરાસર	રહેવાની વ્યવસ્થા	ગો.પા ની વ્યવસ્થા	વિશેષ માહિતી
42	એચાલા હાઈસ્કૂલ	3	ના	૩મ	ટીફીન	વિસ્વકલ્યાણથી, ભૂરાબાઈ (સ્થાનિક) 9404568339.
43	હદી વિ.દા. / હાઈસ્કૂલ	5.5	ના	ઉપાશ્રય	ટીફીન	વિસ્વકલ્યાણથી, પેઢી મો. 88880 88749.
44	વિસ્વકલ્યાણ વિમલનાથ તીર્થ, ધર્મશાળા, ગૌશાળા વગેરે બધી વ્યવસ્થા છે, (હાયવેપર)	8	હા	ઉપાશ્રય	ભોજનશાળા	પેઢી 88880 88749, સંજુજી મેને 97630 38416, મહાવીરજી (ટ્રસ્ટી) 96653 38533.
45	બલસાણા ગામ જુની ગાદી જિનાલય (વિમલજી)	2.5	હા	ઉપાશ્રય	ઘરોમાં + ભોજનશાળા	સૂરિ રાજેન્દ્ર વિસ્વમંગલ-ધામ, મો. 79727 98755.
46	ચમત્કારી પ્રાચીન વિમલનાથજી દેરાસર, બલસાણાતીર્થ, નૂતન ઘ.શા. સંકુલ માં વગેરે બધી વ્યવસ્થા છે	0.5	હા	ઉપાશ્રય	ભોજનશાળા	વિશાલ નૂતન જિનાલય. પેઢી 90491 01313, જિતેન્દ્રજી ટ્રસ્ટી 94225 04500, મહેન્દ્રજી (ધુલિયા) 93728 10171.
<b>Note</b>	૧) બલસાણા તીર્થથી સીધુ ધુલિયા, પારોલા તીર્થ (હાઈવે) થઈ અમલનેર જવાય છે, જિનાલય, રોહિતબાઈ 94036 41995. (ધુલિયા વિ.એસ.જી)					
	૨) બલસાણા તીર્થથી નેર તીર્થ, ધુલિયા, પારોલા તીર્થ (હાઈવે) થઈ અમલનેર જવાય છે, વિશેષમાં ૩૮ જાણવા માર્ગદર્શિકા મેળવી લેવી. નં.બા. તથા તીર્થ પેઢી માંથી.					
	૩) બલસાણા તીર્થથી નેર તીર્થ, સટાણા, સોગ્રસ થઈ નાસિક, ધર્મચક્ર તીર્થ, મુંબઈ જવાય છે, વિશેષમાં ૩૮ જાણવા માર્ગદર્શિકા મેળવી લેવી. નં.બા. તથા તીર્થ પેઢી માંથી.					
	૪) બલસાણા તીર્થથી ચિમઠાણા, શિંદખેડા, શિરપૂર થઈ માંડવગઢ, ઈન્દોર વગેરે એમ.પી. જવાય છે, વિશેષમાં ૩૮ જાણવા માર્ગદર્શિકા મેળવી લેવી. નં.બા. તથા તીર્થ પેઢી માંથી.					
	૫) બલસાણા તીર્થથી દોન્ડાઈયા, શાહદા, ખેતીયા વગેરે થઈ એમ.પી.જવાય છે, વિશેષમાં ૩૮ જાણવા માર્ગદર્શિકા મેળવી લેવી. નં.બા. તથા તીર્થ પેઢી માંથી.					
47	દિવિસતારે (સતારા), (છતા બલસાણા પેઢી માંથી જણાવી ને જવું).	7	ના	ઘરોમાં	ટીફીન	બલસાણાથી, વિજયસિંહ રાજપુતના ઘરે વ્યવસ્થા આપે છે, મોહનસિંહ 94030 55203.
<b>Total</b>		<b>26.5</b>		L = Left & R = Right, ગો.પા = ગોચરી પાણી.		



### રૂટ નં - ૩ સુરત, ગોપીપુરા થી અંતરીક્ષણ તીર્થ

(વાયા - બારડોલી, વ્યારા, નંદુરબાર, બલસાણા, અમલનેર, જલગાવ.)

પ્રેરણા : ભકિતયોગાર્થ પ.પૂ.આ.દેવ શ્રી યશોવિજયભૂરિ મ.સા

સંકલન : મુનિ. પ્રીતદર્શન વિ. મ. સા.

Route No - 3

Total - 595 K.M.

ક્રમ	ગામ / મુકામ	કિ.મી.	દરસર	રહેવાની વ્યવસ્થા	ગો.પા ની વ્યવસ્થા	વિશેષ માહિતી
48	આરાવે (બલસાણાથી ટીફીન બધી વ્યવસ્થા થાય છે).	12	ના	સ્કૂલ / ઘરોમાં	ટીફીન	તબાવ સુકાયુ હોય તો ઘટે, કાચા રસ્તે 4 કિ.મી. ઘટે રોકેથી.
49	ચિમઠાણા સ્થાનક સંઘ (સ્થાનક જોગેશ્વરી ઇલે. ની ગલીમાં છે)	5	ના	સ્થાનક	ઘરોમાં	ડૉ. પારખબાઈ જૈન 94215 24980 / 96894 58500.
<b>Note</b> અહીંથી સોનગિરી, માંડલ, શિરશાળા થઈ અમલનેર જવાય છે.						
50	ખલાને	5	ના	સ્થાનક	ના	માત્ર સંચારો.
51	નરડાના જૈન સંઘ (શાંતિજી), (ગોરા-ણેથી પાકડી રસ્તો હાથવે આવે)	12	હા	ઉપાશ્રય /સ્થાનક	ઘરોમાં	નલીનબાઈ 94212 93956 / 75170 60666, ચિન્મય-બાઈ 98904 70655.
52	બેટાવઠ જૈન સંઘ (સંભવનાથજી)	10	હા	ઉપાશ્રય /સ્થાનક	ઘરોમાં	સુભાષબાઈ 88306 37872.
53	બરવસ (માત્ર સંચારો)	10	ના	સ્કૂલ	ના	નહી રસ્તે 2 કિ.મી. ઘટે.
54	શિરશાળા જૈન સંઘ / તીર્થ (પ્રાચીન જિનાલય પાર્શ્વનાથજી)	8	હા	ઉપાશ્રય	ઘરોમાં	દિગંબર ઘરો વઘુ, કિરણ-બાઈ 75886 46910, (માણિભદ્રનું પ્રભાવશાળી સ્થાન).
55	શીતલનાથ જૈન સંઘ નવા પ્લોટ, અમલનેર, (ચોમાસા પ્રાયોગ્ય સ્થાન)	9	હા	ઉપાશ્રય	ઘરોમાં	સંજુજી(વિ.એસ.જી) 74996 33803, મહેન્દ્રબાઈ 94239 76044.
56	ગિરવા પાર્શ્વનાથ તીર્થ, અમલનેર, (108 પાર્શ્વ-નાથ અંતર્ગત પ્રબુજી)	2	હા	ઉપાશ્રય	ઘરોમાં	ઘરમેન્દ્રબાઈ 73854 19053, સંજુજી (વિ.એસ. જી) 74996 33803, (દાદા-વાડીમાં પણ દે/ઉ/ઘરો છે).
57	ચાંદનીકુરા (માત્ર સંચારો)	8.5	ના	સ્કૂલ	ટીફીન	અમલનેરથી, સંજુજી 74996 33803.
58	ટાકરખેડા (માત્ર સંચારો)	4.5	ના	સ્કૂલ	ટીફીન	અમલનેરથી, સંજુજી 74996 33803.
<b>Total</b>		<b>86.0</b>		L = Left & R = Right, ગો.પા = ગોચરી પાણી.		

### રૂટ નં - ૩ સુરત, ગોપીપુરા થી અંતરીક્ષણ તીર્થ

(વાયા - બારડોલી, વ્યારા, નંદુરબાર, બલસાણા, અમલનેર, જલગાવ)

પ્રેરણા : ભકિતયોગાચાર્ય પ.પૂ.આ.દેવ શ્રી યશોવિજયસૂરિ મ.સા.

સંકલન : મુનિ. પ્રીતદર્શન વિ. મ. સા.

Total - 595 K.M.

Route No - 3

ક્રમ	ગામ / મુકામ	કિ.મી.	દેશર	રહેવાની વ્યવસ્થા	ગો.પા ની વ્યવસ્થા	વિશેષ માહિતી
59	મ્હસલે	3	ના	ઉપાશ્રય	ટીકીન	અમલનેરથી, માત્ર સંચારો, સંજુજી 74996 33803.
60	ઘરણગાંવ જૈન સંઘ (શીતલનાથજી)	7	હા	ઉપાશ્રય	ઘરોમાં	બુષણભાઈ (વિ.એસજી) 94239 73750.
61	દુર્ગેશ કોટન મિલ	6	ના	રૂમ	ના	મિલની પાછળ બિલ્ડિંગ છે.
62	પિંપ્રી	4	ના	સ્કૂલ	ના	માત્ર સંચારો.
63 A	લલવાની ફાર્મ (મુસલી) વિ.ધા.	5	ના	સ્થાનક	ટીકીન	જલગાંવથી, અશોકજી 99706 83121.
63 B	આનં પ્રેસ (મુસલીઝાટા)	0.5	ના	રૂમ	ટીકીન	જલગાંવથી, નવનીતજી 77069 17476.
64	શ્રીકાંતમણિયાર બંગલો	3	ના	રૂમ	ટીકીન	જલગાંવથી, નવનીતજી 77069 17476.
65	સંઘવી પાપડ ફેક્ટરી	6	ના	રૂમ	સ્ટાફ રસોડું	અજીતભાઈ 98233 55501.
66	હાદાવાડી જૈન સંઘ જલગાંવ (પાર્શ્વનાથજી)	3	હા	ઉપાશ્રય	ઘરોમાં / બોજનશાળા	ધર્મશાળા (02572)251735, જોષી મેને. 94237 73551.
67	જલગાંવ જૈન સંઘ (વાસુપૂજ્ય સ્વામી), (નુતન જિનાલય, ઉપાશ્રય, બની રહ્યા છે, ચોમાસા પ્રાયોગ્ય સ્થાન).	3.5	હા	ઉપાશ્રય	ઘરોમાં	કોંગ્રેસ ભવનની સામે, નવી પેઠ મેને. 85528 74144, દેવાગંભાઈ (વિ.એસ.જી) 94222 76728, સુમતિ-લાલજી 94227 78275.
Note	અહીંથી મલકાપુર તથા ખામગામ અન્ય રસ્તેથી જવાય છે. જેનું લિસ્ટ પાછળ આપ્યું છે.					
68	નશીરાબાદ સ્થાનક જૈન સંઘ	10	ના	સ્થાનક	ઘરોમાં	સુરેન્દ્રજી 94227 79289, નરેન્દ્રજી 96733 55233.
69	સુનસગાંવ (માત્ર સંચારો)	6	ના	સ્કૂલ	ના	સર 93236 24247.
70	કુહા (પાનાચે) (સ્કૂલમાં વ્યવસ્થા, તપાસ કરીને જવું, સ્થાનક બનાવાનું છે)	9	ના	સ્કૂલ	ઘરોમાં	ગોયરીની તકલીફ પડે, નંદલાલજી 94227 73851 / 95958 92185.
<b>Total</b>		<b>65.5</b>	L = Left & R = Right, ગો.પા = ગોયરી પાણી.			

## રૂટ નં - ૩ સુરત, ગોપીપુરા થી અંતરીક્ષણ તીર્થ

(વાયા - બારડોલી, વ્યારા, નંદુરબાર, બલસાણા, અમલનેર, જલગાવ.)

પ્રેરણા : ભક્તિયોગાચાર્ય પ.પૂ.આ.દેવ શ્રી યશોવિજયસૂરિ મ.સા

સંકલન : મુનિ. પ્રીતદર્શન વિ. મ. સા.

Route No - ૩

Total - 595 K.M.

ક્રમ	ગામ / મુકામ	કિ.મી.	દેશસર	રહેવાની વ્યવસ્થા	ગો.પા ની વ્યવસ્થા	વિશેષ માહિતી
71	વિયવા વિ.ધા. (ટીકીન બોદવડથી)	10	ના	ઉપાશ્રય	ટીકીન	વિદ્યાલ (વિ.એસજી) 70828 18181, સુંદર સેવા આપે છે.
72	બાનખેડા (માત્ર સંચારો)	5	ના	સ્કૂલ	ના	રાજુભાઈ બરડીયા 94231 58901.
73	બોદવડ જૈન સંઘ (મુનિસુવ્રત સ્વામી)	10	હા	ઉપાશ્રય	ઘરોમાં	વિદ્યાલ (વિ.એસજી) 70828 18181, ખૂબ બાવુક ઘરો, (ચોમાસા પ્રાયોગ્યા સ્થાન).
74	એનગાંવ	8	ના	સ્થાનક	ઘરોમાં	વિદ્યાલ (વિ.એસજી) 70828 18181.
75	ધાનખેડ	4	ના	ઘરોમાં	ઘરોમાં	97675 34968.
76	જાંબુલધાબા (માત્ર સંચારો)	4	ના	સ્કૂલ	ટીકીન	મલકાપુરથી, ગૌરવ ઇંડ 93819 03036.
77	મલકાપુર જૈન સંઘ અહિંસા માર્ગ, લખાની ચોક, (સુમતીનાથજી), (ચોમાસા પ્રાયોગ્ય સ્થાન).	9	હા	ઉપાશ્રય	ઘરોમાં	નરેશભાઈ ઇંડ સેવાભાવી 98819 03041, રજેશભાઈ (વિ.એસ.જી) 94225 46363.
78	દાદાવાડી જૈન સંઘ (મલકાપુર હાઈવે પર)	2	હા	ઉપાશ્રય	ઘરોમાં	ગૌરવઇંડ (વિ.એસ.જી) 98819 03036.
79	દાંતાલી (માત્ર સંચારો)	5	ના	સ્કૂલ / રૂમ	ના	સ્કૂલ/કેકટ્રીમાં વ્યવસ્થા થાય છે.
80	ઉમાલી	5	ના	સ્કૂલ	શાકાહારી ઘરોમાં	મલકાપુરવાળા જૈનની સ્કૂલ છે.
81	વરખેડ	7	ના	ઘરોમાં	શાકાહારી ઘરોમાં	શ્રીધરગુરુજીના ઘરે વ્યવસ્થા, મો.98403 27835.
82	જાવકાબજાર	5	ના	સ્કૂલ	ના	શાંતારામ સરપંચજી 94214 72115, (માત્ર સંચારો).
83	તરવાલી (ટીકીન ખામગાવથી)	5	ના	ઘરોમાં	ટીકીન	રાયપુર જવાલાના ઘરે વ્યવસ્થા, મો.9764344611.
84	પીપલગાંવરાજા	11	ના	સ્થાનક	ઘરોમાં	મેનરોડથી 1 કિ.મી. સ્થા અંદર છે.
<b>Total</b>		<b>90</b>		L = Left & R = Right, ગો.પા = ગોચરી પાણી.		

### ૩૮ નં - ૩ સુરત, ગોપીપુરા થી અંતરીક્ષજી તીર્થ

(વાયા - બારડોલી, વ્યારા, નંદુરબાર, બલસાણા, અમલનેર, જલગાવ)

પ્રેરણા : ભક્તિયોગાચાર્ય પ.પૂ.આ.દેવ શ્રી યશોવિજયસૂરિ મ.સા.

સંકલન : મુનિ. પ્રીતદર્શન વિ. મ. સા.

Total - 595 K.M.

Route No - 3

ક્રમ	ગામ / મુકામ	કિ.મી.	દિશા	રહેવાની વ્યવસ્થા	ગો.પા ની વ્યવસ્થા	વિશેષ માહિતી
85	જલકાબડન (યાયપતીનું ગોડાઉન) (ટીફીન ખામગાવથી)	6	ના	૩મ	ટીફીન	ગામની પહેલા આવી જાય, ચેતનગણાત્રા (માલિક) 70571 46200.
86	ખામગાંવ જૈન સંઘ (આદિનાથજી), (ચોમાસા પ્રાયોગ્ય સ્થાન, જૈન વાડીમાં ઉપાશ્રય છે).	8	હા	ઉપાશ્રય	ઘરોમાં	દેવજીખીમજી મંગળ કાર્યાલય, સંદીપભાઈ (વિ. એસ. જી) 9422920439, અક્ષયભાઈ (વિ.એસ.જી) 96230 01002.
Note	ખામગાંવથી પીંપ્રે પરમતેજ વિહારધામ થઈ બાલાપુર જવાય છે, નરેન્દ્રભાઈ(અધ્યક્ષ) 94220 17622 (ખામગાંવ).					
87	કોલેજ (માત્ર સંચારો)	5	ના	૩મ	ના	અધ્યક્ષ 96230 01002.
88	શેગાવ જૈન સંઘ, (ચોમાસા પ્રાયોગ્ય સ્થાન).	12	હા	ઉપાશ્રય	ઘરોમાં	બાવુકગામ, ભક્તિભાવ સારા છે, સાગરભાઈ 94221 83589 / 844633 38556.
89	જવરાગૌશાળા (માત્ર સંચારો)	10	ના	૩મ	ના	સાગરભાઈ 94221 83589 / 844633 38556.
90	બાલાપુર જૈન સંઘ (ગોડી / ચિંતામણી પાર્શ્વનાથ પ્રાચીન જિનાલય)	10	હા	ઉપાશ્રય	ઘરોમાં + ભોજનશાળા / યાત્રિકભવન	આશિતભાઈ (વિ.એસ.જી) 93702 57475, અભયભાઈ ટ્રસ્ટી 94231 30351 ગુજરાતી પુરા, સ્ટેટ બેન્ક ની બાજુમાં.
91	વાડેગાંવ	14	ના	સ્થાનક	ઘરોમાં	કિશોરભાઈ (વિ.એસ.જી) 70288 58185.
92	બાબુલગાંવ ફાર્મ	9	ના	ઉપાશ્રય	ટીફીન	બાલાપુરથી, દિલિપભાઈ (અંતરીક્ષજી તીર્થ ટ્રસ્ટી) મો. 98230 87877.
93	પાતુર (જયેશભાઈ કંદોઈના ઘરે બધી વ્યવસ્થા થાય છે)	9	ના	ઘરમાં	ઘરમાં	મો. 9325561102/ 94236 51257/ 77740 07189.
<b>Total</b>		<b>83</b>	L = Left & R = Right, ગો.પા = ગોચરી પાણી.			

### રૂટ નં - ૩ સુરત, ગોપીપુરા થી અંતરીક્ષણ તીર્થ

(વાયા - બારડોલી, વ્યારા, નંદુરબાર, બલસાણા, અમલનેર, જલગાવ.)

પ્રેરણા : ભકિતયોગાર્થ પ.પૂ.આ.દેવ શ્રી યશોવિજયભૂરિ મ.સા

સંકલન : મુનિ. પ્રીતદર્શન વિ. મ. સા.

Route No - 3

Total - 595 K.M.

ક્રમ	ગામ / મુકામ	કિ.મી.	દેરાસર	રહેવાની વ્યવસ્થા	ગો.પા ની વ્યવસ્થા	વિશેષ માહિતી
94	બોડખા (માત્ર સંચારા)	3	ના	સ્કૂલ	ના	જયેશભાઈ કંદોઈ 93255 61102 / 94236 51257 / 77740 07189.
95	ચિમાફાર્મ (માત્ર સંચારા)	4.5	ના	રૂમ	ના	અહીંથી ઘાટ શરૂ થાય છે.
96	મેડસી (માત્ર પાણી કરી આપે, ટીફીન અંતરીક્ષણ થી)	11	ના	સ્થાનક	ટીફીન	સ્કુલ માં પણ વ્યવસ્થા થાય છે, પ્રેમચંદ્રજી 94230 88260.
97	રીઘોરા ફાટા (મો. 90117 39395)	5	ના	ઘરોમાં	ના	રાજેશભાઈ ઘરે વ્યવસ્થા આપે છે.
98	માલેગાંવ જૈન સંઘ (જહાં-ગીર), (ચોકડીથી 1.5 K.M. અંદર ગામમાં જવું પડે).	13	હા	ઉપાશ્રય	ઘરોમાં + ટીફીન	ટીફીન અંતરીક્ષણથી, પારખમજી 94231 30850 / 90112 20792
99	શ્રી અંતરીક્ષણ પાર્શ્વનાથ તીર્થ, શિરપુર (જૈન) ગામ, તા. માલેગાંવ, જી વાણીમ.	11	હા	ઉપાશ્રય	ઘરોમાં + ભોજનશાળા	પારખભાગ સંકુલ પેઢી 0724 274274, અશોકભાઈ 80077 99717, ટ્રસ્ટી દિલિપભાઈ 98230 83837.
<b>Total</b>		<b>48</b>	<b>L = Left &amp; R = Right, ગો.પા = ગોચરી પાણી.</b>			

Page No	18	19	20	21	22	23	24	25	26	Total
KM	36.5	67	46.5	44	26.5	86	65.5	90	93	555



### રૂટ નં ૪ ચિંતામણી, નવસારી થી અંતરીક્ષણ તીર્થ

(વાયા - સરભોણ, બારડોલી, વ્યારા, નંદુરબાર, બલસાણા, અમલનેર, જલગાવ.)

પ્રેરણા : પ.પૂ. ચક્રાચક આ.દેવ શ્રી પ્રબોધચંદ્રભૂરિ મ.સા.

સંકલન : મુનિ. પ્રીતદર્શન વિ. મ. સા.

Route No - 4

Total - 589 K.M.

ક્રમ	ગામ / મુકામ	કિ.મી.	દેરાસર	રહેવા ની વ્યવસ્થા	ગો.પા વ્યવસ્થા	વિશેષ માહિતી
0	ચિંતામણી જૈન સંઘ, નવસારી	0	હા	ઉપાશ્રય	ઘરોમાં	પેઢી (02637) 258882, મો. 98791 06707.
<b>Total</b>		<b>0</b>	<b>L = Left &amp; R = Right, ગો.પા = ગોચરી પાણી.</b>			

## રૂટ નં ૪ ચિંતામણી, નવસારી થી અંતરીક્ષજી તીર્થ

(વાયા - સરભોણ, બારડોલી, વ્યારા, નંદુરબાર, બલસાણા, અમલનેર, જલગાવ.)

પ્રેરણા : પ.પૂ. ચક્રાચક આ.દેવ શ્રી પ્રબોધચંદ્રસૂરિ મ.સા.

સંકલન : મુનિ. પ્રીતદર્શન વિ. મ. સા.

Total - 589 K.M.

Route No - 4

ક્રમ	ગામ / મુકામ	કિ.મી.	દેરાસર	રહેવા ની વ્યવસ્થા	ગો.પા વ્યવસ્થા	વિશેષ માહિતી
1	કાલિયાવાડી જૈન સંઘ, નવસારી	2	હા	ઉપાશ્રય	ઘરોમાં	પ્રજેનભાઈ (વિ.એસ.જી) 82000 03070.
2	કલ્પના સોસાયટી જૈન સંઘ, નવસારી	2	હા	ઉપાશ્રય	ઘરોમાં	પ્રજેનભાઈ (વિ.એસ.જી) 82000 03070.
3	વાટા ફાર્મ હાઉસ	6.5	ના	રૂમ	ના	પ્રજેનભાઈ (વિ.એસ.જી) 82000 03070.
૪	વાઘેચ પ્રા. શ.	7	ના	રૂમ	ના	મિનેશભાઈ 98241 23273.
5	સરભોણ જૈન સંઘ (આદિનાથજી)	10	હા	ઉપાશ્રય	ઘરોમાં	મિનેશભાઈ 98241 23273.
6 A)	શાંતિનાથ જૈન સંઘ, બારડોલી ગામ (લીમડા ચોક)	1.5	હા	ઉપાશ્રય	ઘરોમાં	પ્રાચીન જિનાલય, ભાવેશભાઈ (વિ.એસ.જી) 94271 77766.
6 B)	સરદારનગર જૈન સંઘ, બારડોલી સ્ટેશન (કુંચુનાથજી)	0.5	હા	ઉપાશ્રય	ઘરોમાં	દીરાચંદનગર, રાહુલભાઈ (વિ.એસ.જી) 94275 35138.
<b>Total</b>		<b>29</b>		L = Left & R = Right, ગો.પા = ગોચરી પાણી.		

Page No	27	28	Bardoli to Antrikshji	Total
KM	0	29	560	589

ખાસ નોંધ - બારડોલી થી અંતરીક્ષજી વિહાર રૂટની માહિતિ રૂટ નં 3 સુરત થી અંતરીક્ષજી વિહાર રૂટ ક્રમ નં 12 થી 99 પ્રમાણે જાણીલેવી તથા સંપૂર્ણ વિહાર રૂટ માટે Route No - 4 QR Code સ્કેન કરી PDF મેળવવી.

### રૂટ નં ૪માં સરભોણથી સીધા વ્યારા જૈન સંઘ, કાનપુરા રૂટ

સંકલન : મુનિ. પ્રીતદર્શન વિ. મ. સા.

પ્રેષક : મિહિરભાઈ (વાલોડ)

Total - 589 K.M.

Option in Route No -4



ક્રમ	ગામ / મુકામ	કિ.મી.	દેરાસર	રહેવાની વ્યવસ્થા	ગો.પા. ની વ્યવસ્થા	વિશેષ માહિતી
0	સરભોણ જૈન સંઘ (આદિ)	0	હા	ઉપાશ્રય	ઘરોમાં	મિનેશભાઈ 98241 23273.
<b>Total</b>		<b>0</b>		L = Left & R = Right, ગો.પા. = ગોચરી પાણી.		

## ૩૮ નં ૪માં સરભોણથી સીધા વ્યારા જૈન સંઘ, કાનપુરા ૩૮

સંકલન : મુનિ. પ્રીતદર્શન વિ. મ. સા.

પ્રેષક : મિહિરભાઈ (વાલોડ)

Option in Route No - 4

Total - 40 K.M.

ક્રમ	ગામ / મુકામ	કિ.મી.	દેરાસર	રહેવાની વ્યવસ્થા	ગો.પા. ની વ્યવસ્થા	વિશેષ માહિતી
1	અલ્લુ	12	ના	ઉપાશ્રય	ના	મિનેશભાઈ 98241 23273.
2	વાલોડ જૈન સંઘ/તીર્થ	9	હા	ઉપાશ્રય	ઘરોમાં	પાર્શ્વનાથ, મિહિરભાઈ 98251 13126.
3	શાહપુર કાર્મ હાઉસ	12	ના	ઘરમાં	ઘરોમાં	મિહિરભાઈ 98251 13126.
4	વ્યારા જૈન સંઘ/તીર્થ કાનપુરા, (મુનિસુવત સ્વામી)	7	ઘણાં	ઉપાશ્રય	ઘરોમાં	પ્રાચીન જિનાલય, સૂરીપ્રેમ ગુરૂમંદિર, રિખવબાઈ (વિ.એસ.જી) 93774 40610, 89053 94581.
<b>Total</b>		<b>40</b>		L = Left & R = Right, ગો.પા. = ગોચરી પાણી.		



## ૩૮ નં - ૫ વલસાડ થી અંતરીક્ષજી તીર્થ

(વાયા - આલીપોર તીર્થ, કરચેલીયા, વ્યારા, સોનગઢ, નંદુરબાર, વગેરે.)

પ્રેરણા : પ.પૂ. દિવ્યવલ્લભ વિ. મ. સા.

સંકલન : મુનિ. પ્રીતદર્શન વિ. મ. સા.

Route No - 5

Total - 637 K.M.

ક્રમ	ગામ / મુકામ	કિ.મી.	દેરાસર	રહેવા ની વ્યવસ્થા	ગો.પા. ની વ્યવસ્થા	વિશેષ માહિતી
0	વલસાડ જૈન સંઘ (મુખ્ય સંઘ) (પ્રાચીન મહાવીર સ્વામી)	7	ઘણાં	ઉપાશ્રય	ઘરોમાં + ભોજનશાળા	કોઠારી ઉપાશ્રય, મેચિંગ સેન્ટર સામે, ટ્રસ્ટી નિમેશભાઈ 98255 19515, વિપુલભાઈ 98987 80897.
1	નિરવભાગ, (માત્ર ઉતારો)	6	ના	ઉપાશ્રય	સ્પે. રસોડુ	મો. 98202 28288, 63554 43217.
2	પુષ્પરથી વિહારધામ	0.5	હા	ઉપાશ્રય	ભોજનશાળા	મો. 88495 12799.
3	મણિકલ્યાણ વિ.ધા.	5	ના	ઉપાશ્રય	સ્પે. રસોડુ	ડુંગરી હાઈવેપર, મો. 99090 80318.
4	આર. એમ. ડી. કેન્સર હોસ્પિટલ (વાઘલધરા)	6	હા	ઉપાશ્રય	ભોજનશાળા	મો. 81418 80808, 94271 06219, 97143 69386.
5	વાઘલધરા ગામ જૈન સંઘ	1.5	હા	ઉપાશ્રય	ઘરોમાં	
<b>Total</b>		<b>26.0</b>		L = Left & R = Right, ગો.પા. = ગોચરી પાણી.		

## ૩૮ નં - ૫ વલસાડ થી અંતરીક્ષજી તીર્થ

(વાયા - આલીપોર તીર્થ, કરચેલીયા, વ્યારા, સોનગઢ, નંદુરબાર, બલસાણા)

પ્રેરણા : પ.પૂ. દિવ્યવલ્લભ વિ. મ. સા.

સંકલન : મુનિ. પ્રીતદર્શન વિ. મ. સા.

Total - 637 K.M.

Route N0 - 5

ક્રમ	ગામ / મુકામ	કિ.મી.	દેરાસર	રહેવાની વ્યવસ્થા	ગો.પા. ની વ્યવસ્થા	વિશેષ માહિતી
6	ચિખલી ગામ જૈન સંઘ (0.5 કિ.મી અંદર જવું)	6	હા	ઉપાશ્રય /સ્થાનક	ઘરોમાં	કુલદિપભાઈ મો. 98241 91089.
7	ગોડીજી પાર્શ્વનાથ પ્રાચીનતીર્થ (આલીપોર ગામ)	4	હા	ઉપાશ્રય	ભોજનશાળા	વસુદાસ કેરીથી 1.5 અંદર ગામ માં જવું. પેઢી 02634 237973, મો. 94287 15167 / 94283 77682.
8	ટાંકલ જૈન સંઘ / તીર્થ	11	હા	ઉપાશ્રય	ઘરોમાં	રાજુભાઈ 99046 52548.
9	વેલણપુર રામમંદિર	8	ના	સ્કૂલ	ઘરમાં	એક પરિવાર છે રાજુભાઈ (ટાંકલ) 99046 52548.
10	વાંસકુઈ	6	ના	ના	ના	માત્ર સંચારો.
11	કરચેલીયા જૈન સંઘ / તીર્થ (સંભવનાથજી)	3	હા	ઉપાશ્રય	ઘરોમાં	નિલેશભાઈ 94261 33800.
12	વાણીયાવાડ વિ.દા	2	ના	ઉપાશ્રય	ના	માત્ર સંચારો.
13	વડીયા સ્કુલ	8.5	ના	રૂમ	ટીફીન	કરચેલીયાથી, માત્ર સંચારો.
14	વાલોડ જૈન સંઘ / તીર્થ	8	હા	ઉપાશ્રય	ઘરોમાં	મિહિરભાઈ 98251 13126.
15	શાહપુર ફાર્મ હાઉસ	12	ના	ઘરમાં	ઘરોમાં	મિહિરભાઈ 98251 13126.
16	વ્યારા જૈન સંઘ, કાનપુરા, (મુનિશુવ્રતસ્વામી, પ્રાચીન જિનાલય)	7	ઘણાં	ઉપાશ્રય	ઘરોમાં	સૂરીપ્રેમ ગુરૂમંદિર, રિખવભાઈ (વિ.એસ.જી) 93774 40610, 89053 94581.
<b>Total</b>		<b>75.5</b>		L = Left & R = Right, ગો.પા = ગોચરી પાણી.		

Page No	29	30	Vyara to Antrixji	Total
KM	26	75.5	535	636.5

ખાસ નોંધ - વ્યારા થી અંતરીક્ષજી વિહાર ૩૮ની માહિતિ ૩૮ નં ૩ સુરત થી અંતરીક્ષજી વિહાર ૩૮ ક્રમ નં ૧૭ થી ૯૯ પ્રમાણે જાણીલેવી તથા સંપૂર્ણ વિહાર ૩૮ માટે Route No - 5 QR Code સ્કેન કરી PDF મેળવવી.



હાલો રે હાલો...  
અંતરીક્ષજી જઈએ...

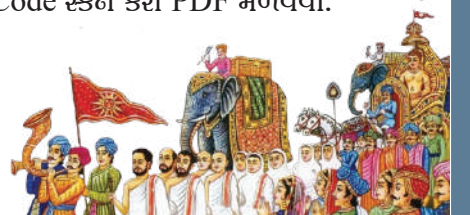





**રૂટ નં - ૬ મણિનગર જૈન સંઘ, અમદાવાદ થી અંતરીક્ષણ તીર્થ**  
(વાયા - નડીયાદ, વડોદરા, ડભોઈ, રાજપીપળા, ડેડીયાપાડા, નંદુરબાર, વગેરે)

પ્રેરણા : પ.પૂ.આ.દેવ શ્રી હંસકીર્તિસૂરિ મ. સા.

સંકલન : મુનિ. પ્રીતદર્શન વિ. મ. સા.

Route No - 6

Total - 750 K.M.

ક્રમ	ગામ / મુકામ	કિ.મી.	દિશા	રહેવાની વ્યવસ્થા	ગો.પા. ની વ્યવસ્થા	વિશેષ માહિતી
0	મણિનગર જૈન સંઘ, રેલ્વે સ્ટેશન પાસે (અમદાવાદ શહેર)	0	દા	ઉપાશ્રય	ઘરોમાં	પેઢી (079) 25464473, 22451121, જતીનભાઈ 98250 37319.
1	સુભાદુ (દાથીજણ) વિ.દા.	8	ના	ઉપાશ્રય	રસોડું	નિલેશભાઈ 98256 60658, દાથીજણ ચોકડી પછી ડાબી હાથે.
Note	ગેબી સર્કલથી ૨ કિ.મી. અંદર વિવેકાનંદ નગરમાં દે/ઉ/જૈન સંઘ ઘરો છે, જૈમિનભાઈ 95748 64942.					
2	જૈનમ જયતિ શાસનમ્ (રાસ્કા)	9	દા	ઉપાશ્રય	ભોજનશાળા	પેઢી 83479 41613 / 14, 99258 68488. (સ્થાપન સમેત શિખર તીર્થ રચના)
3	મહાપિદેહદામ વિ.દા. (સણસોલી, નેનપુરા ચોકડી)	6	દા	ઉપાશ્રય	રસોડું	નટુભાઈ પટેલ 99782 45270, નીતાબેન 97141 14128.
4	રાજેન્દ્ર સૂરિ વિ.દા. (વરસોડા)	11	ના	ઉપાશ્રય	રસોડું	મહનભાઈ 91069 52327.
Note	અહીંથી ખાત્રજ ચોકડી થઈ મહેમદાબાદ જૈન સંઘ જવાય દે/ઉ/ઘરો છે. - 6 કિ.મી.					
5	નડિયાદ જૈન સંઘ (દેવચકલા અજીતનાથજી તીર્થ)	12	દા	ઉપાશ્રય	ઘરોમાં + ભોજનશાળા	પેઢી અશોકભાઈ 94095 22253, સમીરભાઈ 99747 66397.
6	સુપાર્શ્વનાથ સોસા. નડિયાદ જૈન સંઘ	2	દા	ઉપાશ્રય	ઘરોમાં	પ્રેમજી ડાકા 98255 80318.
7	એસ.એન.વિ. ગુરુકુલ (ભુમેલ)	9	ના	રૂમ	ભોજનશાળા	સ્વામીનારાયણ ગુરુકુલ (અગાઉ જણાવું જરૂરી છે).
8	ગાલા ફેક્ટ્રી (ભારત ટાયર્સ)	4	ના	ઉપાશ્રય	રસોડું	મયુરભાઈ 92278 62985.
9	મોગર તીર્થ	7	દા	ઉપાશ્રય	ઘરોમાં	માત્ર દર્શન કરવા.
<b>Total</b>		<b>68</b>	L = Left & R = Right, ગો.પા. = ગોચરી પાણી.			

## ૩૮ નં - ૬ માણિનગર જૈન સંઘ, અમદાવાદ થી અંતરીક્ષણ તીર્થ

(વાયા - નડીયાદ, વડોદરા, ડભોઈ, રાજપીપળા, ડેડીયાપાડા, નંદુરબાર, વગેરે)

પ્રેરણા : પ.પૂ.આ.દેવ શ્રી હંસકીર્તિભૂરિ મ. સા.

સંકલન : મુનિ. પ્રીતદર્શન વિ. મ. સા.

Total - 750 K.M.

Route No - 6

ક્રમ	ગામ / મુકામ	કિ.મી.	દિશા	રહેવાની વ્યવસ્થા	ગો.પા. ની વ્યવસ્થા	વિશેષ માહિતી
10	દુષકળશ (અડાશ) વિ.ધા.	3	૩	ઉપાશ્રય	ભોજનશાળા	પેઢી (02692) 284684, પેટ્રોલ પંપ પછી.
11	વાસદ ગામ (તીર્થ)	7	દા	ઉપાશ્રય	રસોડું	વિજેન્દ્રભાઈ 98795 74132
12	ઞ્કારતીર્થ (પદમલા)	5	દા	ઉપાશ્રય	ભોજનશાળા	પેઢી (0265) 6534192, મો. 98198 71713.
13	છાણી જૈન સંઘ / તીર્થ (શાંતિનાથજી)	8	દા	ઉપાશ્રય	ઘરોમાં	રત્નેભાઈ 98253 40388.
14	નિઝામપુરા જૈન સંઘ, (વડોદરા)	3	દા	ઉપાશ્રય	ઘરોમાં	પેઢી (0264) 2788504, અંકુરભાઈ 9427351466.
15	પ્રતાપનગર જૈન સંઘ (શાસન સમ્રાટ સઘં)	5	દા	ઉપાશ્રય	ઘરોમાં	આર.વી.દેસાઈ રોડ, પેઢી (0265) 2428502.
<b>Note</b>	વડોદરા થી બરૂચ, ઝગડીયા તીર્થ, નેત્રંગ થઈ ને પણ ડેડીયાપાડા જવાય.					
16	રતનપુર (માત્ર સંચારો)	6	ના	ઉપાશ્રય	ના	રોશનભાઈ (વિ.એસ.જી) 98240 94882.
17	કેલનપુર ત્રિમંદિર (દાદા ભગવાન)	3	દા	ઉપાશ્રય	ભોજનશાળા	ગોચરી વ્હોરતા પૂર્વે ખાત્રી કરી લેવી, ફો (0265) 2887487.
18	પલાસવાડા વિ.ધા. (પારષ પાપડવાલા)	8	ના	ઉપાશ્રય	રસોડું	પરેશભાઈ પાપડવાલા 97237 05295, તેજપાલ-ભાઈ 80009 34002.
19	શિરોળા	9	ના	સ્કૂલ	ના	માત્ર સંચારો.
20	શેગવા વિ.ધા.	8	ના	ઉપાશ્રય	રસોડું	પરેશભાઈ (લાભાર્થી) 989 82 31963, સ્થાનિક (02-666) 274583, 98982 31963.
<b>Note</b>	અહીંથી શિનોર તીર્થ જવાય છે.					
<b>A</b>	સાઘલી જૈન સંઘ	11	દા	ઉપાશ્રય	ઘરોમાં	દેમંતભાઈ (02666) 241591.
<b>B</b>	શિનોર જૈન સંઘ	11	દા	ઉપાશ્રય	ઘરોમાં + ભોજનશાળા	નિખિલભાઈ 96240 99454.
<b>Total</b>		<b>65</b>		L = Left & R = Right, ગો.પા. = ગોચરી પાણી.		



ગિરનાર - શેખંશ્વર - પાલીતણા PDF  
માટે Scan કરો.

પૂજ્ય શ્રમણ-શ્રમણી ભગવંતોની  
સેવામાં સમર્પિત  
જૈન વિહાર પ્રકાશન



પૂજ્ય શ્રમણ-શ્રમણી ભગવંતોની  
સેવામાં સમર્પિત  
જૈન વિહાર પ્રકાશન



અમદાવાદ - મુંબઈ હાયવે વિહાર ૩૮

અમદાવાદ - મુંબઈ ઇન્ટરનલ વિહાર ૩૮



શ્રી અંતરીક્ષ પાર્શ્વનાથ તીર્થ  
ભાવયાત્રા + તીર્થક્રમ + ઇતિહાસ પુસ્તક PDF.

## તપોવની બાળક એટલે

જિનભક્તિ + જીવમૈત્રી + આત્માશુદ્ધિનો સરવાળો  
જેમાંથી પેદા થશે જિનશાસનનો ખુમારી (શૌર્ય)

### તપોવન સંસ્કારધામ, નવસારી.

રેસીડન્સ જૈન હોસ્ટેલ, CBSC બોર્ડ બેઝ,  
STD 5 to 10 with જૈન સંસ્કાર,  
પાન્ડેજી - 93283 81988, Mob. 99695 20623.

### તપોવન ડે-સ્કૂલ, નવસારી તપોવન.

J. KG to 5 STD with જૈન સંસ્કાર,  
પાન્ડેજી - 93283 81988,  
બાવીનબાઈ - 93777 70006, Off. 99695 20623.

### SCJ Tapovan Jain Day School - Surat

Main Branch Std 1 to 12 at Adajan,  
Purviben 951230 0771/79903 65200,  
Pre School at Pal Mob 63593 35454,  
Adajan Mob. 90230 39956,  
Athwalines Mob. 95372 30839,  
Vesu Mob.No 90992 05132.  
Girishbha (Trustee)  
98254 26065.

### Tapovan Vidya Vihar (Girls Day School)

Will Start from June 2025 From Pre School  
to 5 One by One Developing., Contact Person  
Pratikbhai 84019 39262

### Tapovan Administrative Service Center, Ahmedabad

UPSA | GPSC | IAS | IPS  
For More information - 82005 96350,  
Managed By - TYAG Trust.

### તપોવન વિદ્યાલય ડે-સ્કૂલ

વર્ષમાન સંસ્કાર ઘામ (મુંબઈ) સંચાલિત.  
૧) બાયંદર (મુંબઈ), મો. 98204 03542,  
૨) ભીવંડી (મુંબઈ), મો. 7507490006/05,  
૩) અમદાવાદ Off. (079) 27417878  
/ 27473131,  
૪) જામનગર, મો. 84694 67057 /67.

### D.M.B Tapovan Day School, Vadodara

J. KG to 5 STD (CBSC Board), For more  
information Contact - Hemantbhai 98980  
87426, Prashantbhai 98250 11100.

### શ્રી પ્રેમશૂરિજી સંસ્કૃત પાઠશાળા

૧) તપોવન ઈ-પાઠશાળા.  
૨) રેસીડન્સ ગુજરાતી મીડીયમ સ્કૂલ.  
૩) ઓનલાઈન પાઠશાળા વગેરે અનેક પ્રવૃત્તિ  
સંપર્ક - 87990 59569.

## તપોવન સંસ્કારપીઠ, અમિયાપુર(ગાઘીનગર)

રેસીડન્સ જૈન હોસ્ટેલ, CBSC બોર્ડ બેઝ,  
STD 5 to 12 with જૈન સંસ્કાર, ભાગ્યેશ સર 99981  
25210, Office (079) 27417878 / 27473131

## તપોવન વાત્સલ્યધામ, અમિયાપુર (ગાઘીનગર).

Pre School with જૈન સંસ્કાર,

- ૧) તપોવન,
- ૨) સાબરમતી,
- ૩) પાલડી,  
સંપર્ક

દેવર્ષિભાઈ 99987 37068,  
અર્પિતભાઈ 94284 20776,  
શાલિનભાઈ 98790 99995.

## Tapovan Day School, Anand-Vidyanagar.

From J.KG to One by One Developing.  
For more information contact  
Dipeshbhai Gandhi - 97127 45188.

## Learn and Turn

બાળક તથા બહેનો માટે જૈન કોર્ષ, ધાર્મિક ગેઝ, વગેરે અનેક પ્રવૃત્તિ, PPT & Motivational Video, વિશાલભાઈ - 96993 07466, 99201 53273.



જેનામા સદ્ગુરુ તથા માં નાં દર્શન  
થાય તેવી વ્હાલી ગુરુમા.

યુગપ્રધાન આચાર્યસમ,  
સિંહગર્જના ના સ્વામી, પ્રાચીન  
તપોવન ગુરુકુલ જીવનશૈલીનો  
અભિનવ શિક્ષણ અને  
સંસ્કરણનો સુંદર શાસ્ત્ર સાપેક્ષ  
સમન્વયકર્તા, પરમ પૂજ્ય  
પંન્યાસપ્રવર

**શ્રી ચન્દ્રશેખર વિજયજી  
મહારાજ**

ની પ્રેરણા તથા દિવ્યઆશીર્વાદ  
થી ચાલતા સંસ્કરણની આણી  
ઝલક.

ધર્મ રક્ષા, રાષ્ટ્ર રક્ષા અને  
સંસ્કૃતિ રક્ષા



વિહાર માર્ગની જાણકારી પૂજ્ય શ્રમણ-શ્રમણી  
ભગવંતો ને ઉપયોગી માટે હવે તમારા મોબાઇલમાં!  
પ્લે સ્ટોરમાં 'જૈન વિહાર ૩ટ' શોધો અને  
ડાઉનલોડ કરો!

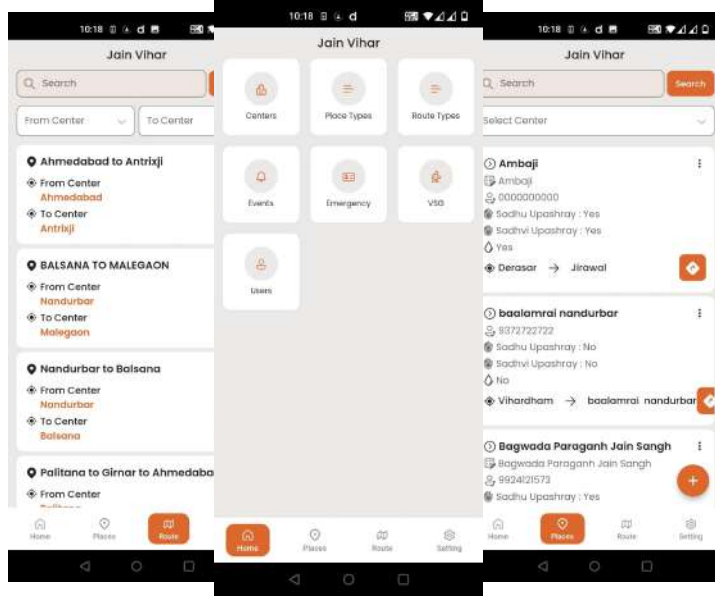

-: Concept By :-

*Muni. Pritdarshan Vijayji Maharaj Shaheb,  
Nishit Shah, Pragnesh Shah. & Prasam Shah.*

-: Design By :-

*Navratna Solutions*

-: Developed By :-

*NemX Software*

-: Founder & Managing:-

*Jain Vihar Prakashan*

**રૂટ નં - ૬ મણિનગર જૈન સંઘ, અમદાવાદ થી અંતરીક્ષજી તીર્થ**  
(વાયા - નડીયાદ, વડોદરા, ડભોઈ, રાજપીપળા, ડેડીયાપાડા, નંદુરબાર, વગેરે)

પ્રેરણા : પ.પૂ.આ.દેવ શ્રી હંસકીર્તિસૂરિ મ. સા.

સંકલન : મુનિ. પ્રીતદર્શન વિ. મ. સા.

Route No - 6

Total - 750 K.M.

ક્રમ	ગામ / મુકામ	કિ.મી.	દેરાસર	રહેવાની વ્યવસ્થા	ગો.પા. ની વ્યવસ્થા	વિશેષ માહિતી
21	રામલલ્લા આશ્રમ, દરિયાપુર	10	ના	રૂમ	અન્નશ્રેત્ર	મુત્યુંજય 97271 28738
22	રૂસેલા આશ્રમ (ટીફીન રાજપીપળાથી)	8	ના	રૂમ	ટીફીન	પ્રદિપભાઈ 99790 68719.
23	રાજપીપળા જૈન સંઘ, (સુમતિનાથજી)	8	હા	ઉપાશ્રય	ઘરોમાં	કમેશભાઈ (વિ.એસ.જી) 81549 31271.
Note	અહીંથી સીધું ડેડીયાપાડા - ખામર ચોકડી સ્કૂલ - 9, ગાડીત આશ્રમ - 11, મોવી કન્યાઆશ્રમ - 5, ડેડીયાપાડા જૈન સંઘ 13 K.M. થાય છે, (સોર્ટ રસ્તો).					
24	આમલેયા સ્કૂલ	10	ના	રૂમ	ટીફીન	રાજપીપળાથી/પટેલના ઘરે વ્યવસ્થા થાય છે.
25	પ્રતાપનગર જૈન સંઘ (સંભવનાથજી)	8	હા	ઉપાશ્રય	ઘરોમાં	જયેશભાઈ (02645) 249623, સંજયભાઈ (02645) 249624/6.
26	રાયસીંગપુરા જૈન સંઘ, (સુમતિનાથજી)	4	હા	ઉપાશ્રય	ઘરોમાં	જયેશભાઈ (02645) 249623, સંજયભાઈ (02645) 249624/6.
27	ઉમલ્લા જૈન સંઘ, (મહાવીર સ્વામી)	3	હા	ઉપાશ્રય	ઘરોમાં	ચંપકભાઈ (02645) 234526, વિનુભાઈ (02645) 234535.
28	રાજપારડી જૈન સંઘ (શાંતિનાથ) અલકાપુરી/ મહાદેવ સોસા. માં ઉ. છે	9	હા	ઉપાશ્રય	ઘરોમાં	પાડલબેન 94287 21037, રોહિતભાઈ 94268 92168.
Note	અહીંથી ઝગડીયા તીર્થ 10 કિ.મી. થાય છે/ઉ/બો.શા. પેઢી (02642) 220883.					
29	ગણેશ કવોરી (માત્ર સંધારો)	10	ના	રૂમ/ઘરોમાં	ના	લાલજીભાઈ 97377 54102.
30	જેસપોર, (અંબડ રામ નામ ધુન ચાલે છે)	5	ના	મંદિર + સ્કૂલ	અન્નશ્રેત્ર	રામજી મંદિરમાં ઉતારો, જનકભાઈ 90990 27440.
31	નેત્રંગ જૈન સંઘ (શ્રેયાંસનાથજી)	10	હા	ઉપાશ્રય	ઘરોમાં	સુરેશભાઈ 94281 80211, ભરત સંઘવી 94271 13110.
<b>Total</b>		<b>85</b>		L = Left & R = Right, ગો.પા. = ગોચરી પાણી.		

### ૩૮ નં - ૬ માણિનગર જૈન સંઘ, અમદાવાદ થી અંતરીક્ષણ તીર્થ

(વાયા - નડીયાદ, વડોદરા, ડભોઈ, રાજપીપળા, ડેડીયાપાડા, નંદુરબાર, વગેરે)

પ્રેરણા : પ.પૂ.આ.દેવ શ્રી હંસકીર્તિસૂરિ મ. સા.

સંકલન : મુનિ. પ્રીતદર્શન વિ. મ. સા.

Total - 750 K.M.

Route No - 6

ક્રમ	ગામ / મુકામ	કિ.મી.	દેશસર	રહેવાની વ્યવસ્થા	ગો.પા. ની વ્યવસ્થા	વિશેષ માહિતી
32	બેડા કંપની (થવા ગામ) વિ.દા. (ટીફીન નેત્રંગથી)	12	ના	ઉપાશ્રય	ટીફીન	પાણી બાજુમાં કિરણા સ્ટોવાળા કરી આપે છે, ખીમજી રાજપુત 82387 54801, 63522 11886.
33	ડેડીયાપાડા જૈન સંઘ (શાંતિજી), (અગ્રવાલ પરીવારો પણ બાવુક છે, પુજારી 99259 26107)	14	હા	ઉપાશ્રય	ઘરોમાં	સ્તો ચઢાવ ઉતાર વાળો ચાલુ, પુખરાજજી બણશાલી 94275 19881.
34	ગંગાપુર વિ.દા. (ટીફીન ડેડીયાપાડાથી)	13	ના	ઉપાશ્રય	ટીફીન	વ્યવસ્થાપક 94288 89985.
35	ચોપડવાવ વિ.દા.	7.5	ના	ઉપાશ્રય	ટીફીન	સેલંબા થી.
36	કોડબા વિ.દા.	4	ના	ઉપાશ્રય	ના	હિરલ છાત્રાલય પછી રેવા ધામમાં ઉતારો.
37	સાગબારા	2	ના	સ્કૂલ	ના	કલ્પેશભાઈ (સેલંબા) 99252 51313.
38	સેલંબા જૈન સંઘ	5	હા	ઉપાશ્રય	ઘરોમાં	પ્રદીપભાઈ સુશાણ 70438 68832.
39	ખાપર જૈન સંઘ (નમિનાથજી)	12	હા	ઉપાશ્રય	ઘરોમાં	કિશોરજી 94231 16984, રિશભજી 98057 55844.
40	અકલકુવા જૈન સંઘ (આદી, વાસુપૂજ્યજી)	12	હા	ઉપાશ્રય	ઘરોમાં	કુલથ ગુલેચ્છા 91684 06274, સુનિલભાઈ 96379 00977.
41	વાણ્યા વિહિર જૈન સંઘ, (રાજુભાઈ 75887 34887).	6	હા	ઉપાશ્રય	ઘરોમાં	1 કિ.મી. ધામમાં જવું, ગામમાં થી બહાર નીકળી જવાય છે.
Note	અહીંથી તલોદ, શાહદા થઈ પણ અમલનેર જવાય છે, પણ કિ.મી. વધે છે.					
42	કુકરમુંડા	9.5	ના	સ્કૂલ	ટીફીન	વાણ્યા વિહિરથી.
43	વેલદા વિ.દા.	9	ના	ઉપાશ્રય	ટીફીન	નંદુરબારથી.
44	નિઝર	5	ના	સ્થાનક	ઘરોમાં	નિલેશભાઈ 99049 23169
<b>Total</b>		<b>111</b>		L = Left & R = Right, ગો.પા. = ગોચરી પાણી.		



## ૩૮ નં - ૬ મણિનગર જૈન સંઘ, અમદાવાદ થી અંતરીક્ષણ તીર્થ

(વાયા - નડીયાદ, વડોદરા, ડભોઈ, રાજપીપળા, ડેડીયાપાડા, નંદુરબાર, વગેરે)

પ્રેરણા : પ.પૂ.આ.દેવ શ્રી હંસકીર્તિશૂરિ મ. સા.

સંકલન : મુનિ. પ્રીતદર્શન વિ. મ. સા.

Route No - 6

Total - 750 K.M.

ક્રમ	ગામ / મુકામ	કિ.મી.	દિશાસર	રહેવાની વ્યવસ્થા	ગો.પા. ની વ્યવસ્થા	વિશેષ માહિતી
45 A	શ્રી મહાવીર સ્વામી તથા દાદાવાડી સંકુલ, નંદુરબાર, (બધી વ્યવસ્થા છે)	1.5	હા	ઉપાશ્રય	ઘરોમાં	કમલશભાઈ (વિ.એસ.જી) 942 228 8134, વિશાલભાઈ (મેનેજર) 76007 44709.
45 B	શ્રી અજીતનાથ જિનાલય નંદુરબાર જૈન સંઘ /તીર્થ (100 વર્ષ પ્રાચીન, મુકે-શભાઈ 96231 11190)	6	હા	ઉપાશ્રય	ઘરોમાં + ભોજનશાળા	તમામ વ્યવસ્થા છે ગણ-પતિ મંદિર રોડ, જયવંત ચોક, નેમચંદજી 94222 89584.
46	અરિહંત ગૌશાળા, ચોપા-લા, સંઘ સંચાલિત પાંજરાપોળ, (ટીફીન નંદુરબારથી)	6	ના	સ્થાનક	ટીફીન	સુંદર વ્યવસ્થા છે, ગૌતમજી 98817 866828, આકાશજી 80875 15309.
47	વાવદ વિ.ધા., (ટીફીન નંદુરબારથી)	2.5	ના	ઉપાશ્રય	ટીફીન	નેમીજી(વિ.એસ.જી) 94222 89958, ધીરજ-ભાઈ 93727 22722.
48	ઢંઢાણે વિ.ધા., (ટીફીન નંદુરબારથી)	5.5	ના	ઉપાશ્રય	ટીફીન	નજીકમાં હરજી ભરવાડનું ઘર છે, મો.9511279486
49	રજાલા સ્કૂલ, (ટીફીન નંદુરબારથી)	5.5	ના	રૂમ	ટીફીન	રાજેશભાઈ 98340 66487.
50	બલવંડ વિ.ધા.	1.5	ના	ઉપાશ્રય	ટીફીન	નેમીજી(વિ.એસ.જી) 94222 89958, ધીરજ-ભાઈ 93727 22722.
51	એચાલા હાઈસ્કૂલ(ટીફીન વિશ્વકલ્યાણથી)	3	ના	રૂમ	ટીફીન	ભૂરાભાઈ (સ્થાનિક) 9404568339.
52	હટ્ટી વિ.ધા. / હાઈસ્કૂલ	5.5	ના	ઉપાશ્રય	ટીફીન	વિશ્વકલ્યાણથી, પેઢી મો. 88880 88749.
53	વિશ્વકલ્યાણ વિમલનાથ તીર્થ, ઘર્મશાળા, ગૌશાળા વગેરે બધી વ્યવસ્થા છે, (હાયવેપર)	8	હા	ઉપાશ્રય	ભોજનશાળા	પેઢી 88880 88749, સંજુજી મેને 97630 38416, મહાવીરજી (ટ્રસ્ટી) 96653 38533.
<b>Total</b>		<b>39</b>		L = Left & R = Right, ગો.પા. = ગોચરી પાણી.		

૩૮ નં - ૬ માણિનગર જૈન સંઘ, અમદાવાદ થી અંતરીક્ષણ તીર્થ

(વાયા - નડીયાદ, વડોદરા, ડભોઈ, રાજપીપળા, ડેડીયાપાડા, નંદુરબાર, વગેરે)

પ્રેરણા : પ.પૂ.આ.દેવ શ્રી હંસકીર્તિસૂરિ મ. સા.

સંકલન : મુનિ. પ્રીતદર્શન વિ. મ. સા.

Total - 750 K.M.

Route No - 6

ક્રમ	ગામ / મુકામ	કિ.મી.	દેશસર	રહેવાની વ્યવસ્થા	ગો.પા. ની વ્યવસ્થા	વિશેષ માહિતી
54	બલસાણા ગામ જુની ગાદી જિનાલય (વિમલનાથજી)	2.5	હા	ઉપાશ્રય	ઘરોમાં + ભોજનશાળા	સૂરિ રાજેન્દ્ર વિશ્વમંગલધામ, મો. 79727 98755.
55	ચમત્કારી પ્રાચીન વિમલનાથજી દેરાસર, બલસાણા તીર્થ, નૂતન ઘ.શા. સંકુલ	0.5	હા	ઉપાશ્રય	ભોજનશાળા	બધી વ્યવસ્થા છે. પેઢી 90491 01313, જિતેન્દ્રજી ટ્રસ્ટી 94225 04500, મહેન્દ્રજી (દુલિયા) 93728 10171.
Note	1) બલસાણા તીર્થથી સીધુ દુલિયા, પારોલા તીર્થ (હાઈવે) થઈ અમલનેર જવાય છે, જિનાલય, રોહિતભાઈ 94036 41995. (દુલિયા વિ.એસ.જી)					
	2) બલસાણા તીર્થથી નેર તીર્થ, દુલિયા, પારોલા તીર્થ (હાઈવે) થઈ અમલનેર જવાય છે, વિશેષમાં ૩૮ જાણવા માર્ગદર્શિકા મેળવી લેવી. નં.બા. તથા તીર્થ પેઢી માંથી.					
	3) બલસાણા તીર્થથી નેર તીર્થ, સટાણા, સોગ્રસ થઈ નાસિક, ધર્મચક્ર તીર્થ, મુંબઈ જવાય છે, વિશેષમાં ૩૮ જાણવા માર્ગદર્શિકા મેળવી લેવી. નં.બા. તથા તીર્થ પેઢી માંથી.					
	4) બલસાણા તીર્થથી ચિમઠાણા, શિંદખેડા, શિરપૂર થઈ માંડવગઢ, ઈન્દોર વગેરે એમ.પી. જવાય છે, વિશેષમાં ૩૮ જાણવા માર્ગદર્શિકા મેળવી લેવી. નં.બા. તથા તીર્થ પેઢી માંથી.					
	5) બલસાણા તીર્થથી દોન્ડાઈયા, શાહદા, ખેતીયા થઈ વગેરે એમ.પી.જવાય છે, વિશેષમાં ૩૮ જાણવા માર્ગદર્શિકા મેળવી લેવી. નં.બા. તથા તીર્થ પેઢી માંથી.					
56	દિવિસતારે (સતારા), વિજયસિંહ રાજપુતના ઘરે વ્યવસ્થા આપે છે. (ટીફીન બલસાણાથી)	7	ના	ઘરોમાં	ટીફીન	મોહનસિંહ 94030 55203, (છતા બલસાણા પેઢી માંથી જણી ને જવું).
57	આરાવે (ટીફીન બલસાણાથી, બધી વ્યવસ્થા થાય છે)	12	ના	સ્કૂલ / ઘરોમાં	ટીફીન	કાયા રસ્તે 4 કિ.મી. ઘટે, રોકેથી, તળાવ સુકાયુ હોઈ તો ઘટે.
58	ચિમઠાણા સ્થાનક સંઘ, સ્થાનક જોગેશ્વરી ઈલે. ની ગલીમાં છે.	5	ના	સ્થાનક	ઘરોમાં	ડૉ. પારખભાઈ જૈન 94215 24980 / 96894 58500.
Note	અહીંથી સોનગિરી, માંડલ, શિરાશાળા થઈ અમલનેર જવાય છે.					
59	ખલાને	5	ના	સ્થાનક	ના	માત્ર સંચારો.
Total		32		L = Left & R = Right, ગો.પા. = ગોચરી પાણી.		

## ૩૮ નં - ૬ માણિનગર જૈન સંઘ, અમદાવાદ થી અંતરીક્ષણ તીર્થ

(વાયા - નડીયાદ, વડોદરા, ડભોઈ, રાજપીપળા, ડેડીયાપાડા, નંદુરબાર, વગેરે)

પ્રેરણા : પ.પૂ.આ.દેવ શ્રી હંસકીર્તિસૂરિ મ. સા.

સંકલન : મુનિ. પ્રીતદર્શન વિ. મ. સા.

Route No - 6

Total - 750 K.M.

ક્રમ	ગામ / મુકામ	કિ.મી.	દેશાસર	રહેવાની વ્યવસ્થા	ગો.પા. ની વ્યવસ્થા	વિશેષ માહિતી
60	નરડાના જૈન સંઘ (શાંતિનાથજી), ગોરાણેથી પાકડો રસ્તો હાયવે આવે છે.	12	હા	ઉપાશ્રય/સ્થાનક	ઘરોમાં	નલીનભાઈ 94212 93956 / 75170 60666, ચિન્મયભાઈ 98904 70655.
61	બેટાવઢ જૈન સંઘ (સંભવનાથજી)	10	હા	ઉપાશ્રય/સ્થાનક	ઘરોમાં	સુભાષભાઈ 88306 37872.
62	બરવસ (માત્ર સંચારો)	10	ના	સ્કૂલ	ના	નહી રસ્તે ૨ KM. ઘટે
63	શિરશાલા જૈન સંઘ / તીર્થ (પ્રાચીન જિનાલય પાર્શ્વનાથજી)	8	હા	ઉપાશ્રય	ઘરોમાં	દિગંબર ઘરો વઘુ, કિરણભાઈ 75886 46910, (માણિભદ્રનું પ્રભાવશાળી સ્થાન).
64	શીતલનાથ જૈન સંઘ નવા પ્લોટ, અમલનેર (ચોમાસા પ્રાયોગ્ય સ્થાન).	9	હા	ઉપાશ્રય	ઘરોમાં	સંજુજી(વિ.એસ.જી) 74996 33803, મહેન્દ્રભાઈ 94239 76044.
65	ગિરવા પાર્શ્વનાથ તીર્થ, અમલનેર, (108 પાર્શ્વનાથ અંતર્ગત પ્રબુજી)	2	હા	ઉપાશ્રય	ઘરોમાં	ઘરમેન્દ્રભાઈ 73854 19053, સંજુજી (વિ.એસ.જી) 74996 33803, (દાદાવાડીમાં પણ દે/ઉ/ઘરો છે).
66	ચાંદીનીકુરા (માત્ર સંચારો)	8.5	ના	સ્કૂલ	ટીફીન	અમલનેરથી, સંજુજી 74996 33803.
67	ટાકરખેડા (માત્ર સંચારો)	4.5	ના	સ્કૂલ	ટીફીન	અમલનેરથી, સંજુજી 74996 33803.
68	મ્હસલે (માત્ર સંચારો)	3	ના	ઉપાશ્રય	ટીફીન	અમલનેરથી, સંજુજી 74996 33803.
69	ઘરણગાંવ જૈન સંઘ (શીતલનાથજી)	7	હા	ઉપાશ્રય	ઘરોમાં	બુષણભાઈ (વિ.એસ જી) 94239 73750.
70	દુર્ગેશ કોટન મિલ	6	ના	૩મ	ના	મિલની પાછળ બિલ્ડિંગ છે.
<b>Total</b>		<b>80</b>		L = Left & R = Right, ગો.પા. = ગોચરી પાણી.		

૩૮ નં - ૬ માણિનગર જૈન સંઘ, અમદાવાદ થી અંતરીક્ષણ તીર્થ

(વાયા - નડીયાદ, વડોદરા, ડભોઈ, રાજપીપળા, ડેડીયાપાડા, નંદુરબાર, વગેરે)

પ્રેરણા : પ.પૂ.આ.દેવ શ્રી હંસકીર્તિસૂરિ મ. સા.

સંકલન : મુનિ. પ્રીતદર્શન વિ. મ. સા.

Total - 750 K.M.

Route No - 6

ક્રમ	ગામ / મુકામ	કિ.મી.	દેશસર	રહેવાની વ્યવસ્થા	ગોચરી પાણીની વ્યવસ્થા	વિશેષ માહિતી
71	પિંપ્રી	4	ના	સ્કૂલ	ના	માત્ર સંચારો.
72 A	લલવાની ફાર્મ (મુસલી) વિ.ધા.	5	ના	સ્થાનક	ટીફીન	જલગાંવથી, અશોકજી 99706 83121.
72 B	આંનદ પ્રેસ (મુસલીફાટા)	0.5	ના	૩મ	ટીફીન	જલગાંવથી, નવનીતજી 77069 17476.
73	શ્રીકાંતમણિયાર બંગલો	3	ના	૩મ	ટીફીન	જલગાંવથી, નવનીતજી 77069 17476.
74	સંઘવી પાપડ ફેક્ટરી	6	ના	૩મ	સ્ટાફ રસોડું	અજીતભાઈ 98233 55501.
75	દાદાવાડી જૈન સંઘ જલગાંવ (પાર્શ્વનાથજી)	3	હા	ઉપાશ્રય	ઘરોમાં / ભોજનશાળા	ઘર્મશાળા (02572) 251735, જોશી મેને. 94237 73551.
76	જલગાંવ જૈન સંઘ (વાસુપૂજ્ય સ્વામી), (ચોમાસા પ્રાયોગ્ય સ્થાન છે, નુતન જિનાલય, ઉપાશ્રય, બની રહ્યા છે).	3.5	હા	ઉપાશ્રય	ઘરોમાં	કોંગ્રેસ ભવનની સામે, નવી પેઠ મેને. 85528 74144, દેવાગંભાઈ (વિ.એસ.જી) 94222 76728, સુમતિલાલજી 94227 78275.
Note	અહીંથી મલકાપુર તથા ખામગામ અન્ય રસ્તેથી જવાય છે. જેનું લિસ્ટ પાછળ આપ્યું છે.					
77	નશીરાબાદ સ્થાનક જૈન સંઘ	10	ના	સ્થાનક	ઘરોમાં	સુરેન્દ્રજી 94227 79289, નરેન્દ્રજી 96733 55233.
78	સુનસગાંવ	6	ના	સ્કૂલ	ના	માત્ર સંચારો.
79	કુહા (પાનાચે), (તપાસ કરીને જવું, ગોચરીની તકલીફ પડે)	9	ના	સ્કૂલ	ઘરોમાં	સ્થાનક બનાવાનું છે. સ્કૂલમાં વ્યવસ્થા, નંદલાલજી 94227 7350.
80	વિચવા વિ.ધા., (ટીફીન બોદવડથી)	10	ના	ઉપાશ્રય	ટીફીન	વિશાલ (વિ.એસજી) 708 281 8181, સુંદર સેવા આપે છે.
81	બાનખેડા	5	ના	સ્કૂલ	ના	માત્ર સંચારો.
<b>Total</b>		<b>64.5</b>	L = Left & R = Right, ગો.પા. = ગોચરી પાણી.			

**૩૮ નં - ૬ મણિનગર જૈન સંઘ, અમદાવાદ થી અંતરીક્ષણ તીર્થ**  
(વાયા - નડીયાદ, વડોદરા, ડભોઈ, રાજપીપળા, ડેડીયાપાડા, નંદુરબાર, વગેરે)

પ્રેરણા : પ.પૂ.આ.દેવ શ્રી હંસકીર્તિશૂરિ મ. સા.

સંકલન : મુનિ. પ્રીતદર્શન વિ. મ. સા.

Route No - 6

Total - 750 K.M.

ક્રમ	ગામ / મુકામ	કિ.મી.	દેરાસર	રહેવાની વ્યવસ્થા	ગોચરી પાણી ની વ્યવસ્થા	વિશેષ માહિતી
82	બોદવડ જૈન સંઘ (મુનિ-સુવ્રત સ્વામી), (ચોમાસા પ્રાયોગ્યા સ્થાન).	10	હા	ઉપાશ્રય	ઘરોમાં	વિશાલ (વિ.એસજી) 70828 18181, ખૂબ ભાવુક ઘરો.
83	એનગાંવ	8	ના	સ્થાનક	ઘરોમાં	વિશાલ (વિ.એસજી) 70828 18181.
84	ધાનખેડ	4	ના	ઘરોમાં	ઘરોમાં	97675 34968.
85	જાંબુઘાબા (માત્ર સંચારો)	4	ના	સ્કૂલ	ટીફીન	મલકાપુરથી.
86	મલકાપુર જૈન સંઘ (સુમતીનાથજી), અહિંસા માર્ગ, લખાની ચોક, ચોમાસા પ્રાયોગ્યા સ્થાન.	9	હા	ઉપાશ્રય	ઘરોમાં	નરેશભાઈ હંડ સેવાભાવી 98819 03041, રાજેશભાઈ (વિ.એસ.જી) 94225 46363.
87	દાદાવાડી જૈન સંઘ (મલકાપુર હાઈવે પર)	2	હા	ઉપાશ્રય	ઘરોમાં	ગૌરવહંડ (વિ.એસ.જી) 98819 03036.
88	દાંતાલી (માત્ર સંચારો)	5	ના	સ્કૂલ/૩મ	ના	સ્કૂલ / ફેક્ટરીમાં વ્યવસ્થા થાય છે.
89	ઉમાલી	5	ના	સ્કૂલ	શાકાહારી ઘરોમાં	મલકાપુરવાળા જૈનની સ્કૂલ છે.
90	વરખડે	7	ના	ઘરોમાં	શાકાહારી ઘરોમાં	શ્રીધરગુરુજીના ઘરે વ્યવસ્થા, મો. 98403 27835.
91	જાવડાબજાર	5	ના	સ્કૂલ	ના	શાંતારામ સરપંચજી 94214 72115.
92	તરવાલી (ટીફીન ખામગાવથી)	5	ના	ઘરોમાં	ટીફીન	રાયપુર જવાલાના ઘરે વ્યવસ્થા, મો. 97643 44611
93	પીપલગાંવરાજ	11	ના	સ્થાનક	ઘરોમાં	મેનરોડ થી 1 કિ.મી. સ્થા અંદર છે.
94	જલકાંભડન (ચાયપતીનું ગોડાઉન), (ટીફીન ખામગાવથી)	6	ના	૩મ	ટીફીન	ગામની પહેલા આવી જાય, ચેતનગણાત્રા (માલિક) 70571 46200.
<b>Total</b>		<b>81</b>		L = Left & R = Right, ગો.પા. = ગોચરી પાણી.		

૩૮ નં - ૬ માણિનગર જૈન સંઘ, અમદાવાદ થી અંતરીક્ષજી તીર્થ

(વાયા - નડીયાદ, વડોદરા, ડભોઈ, રાજપીપળા, ડેડીયાપાડા, નંદુરબાર, વગેરે)

પ્રેરણા : પ.પૂ.આ.દેવ શ્રી હંસકીર્તિસૂરિ મ. સા.

સંકલન : મુનિ. પ્રીતદર્શન વિ. મ. સા.

Total - 750 K.M.

Route No - 6

ક્રમ	ગામ / મુકામ	કિ.મી.	દિશા	રહેવાની વ્યવસ્થા	ગો.પા. ની વ્યવસ્થા	વિશેષ માહિતી
95	ખામગાંવ જૈન સંઘ (આદિનાથજી), દેવજી-ખીમજી મંગળ કાર્યાલય (જૈનવાડીમાં ઉપાશ્રય છે).	8	હા	ઉપાશ્રય	ઘરોમાં	સંદીપભાઈ (વિ.એસ.જી) 94229 20439, અક્ષય-ભાઈ (વિ.એસ.જી) 962 300 1002, (ચોમાસા પ્રાયોગ્ય સ્થાન).
Note	ખામગાંવથી પીંપ્રે પરમતેજ વિહારધામ થઈ બાલાપુર જવાય છે, નરેન્દ્રભાઈ(અધ્યક્ષ) 94220 17622 (ખામગાંવ).					
96	કોલેજ (માત્ર સંચારો)	5	ના	૩મ	ના	અક્ષયભાઈ 9623001002
97	શેગાવ જૈન સંઘ, (ચોમાસા પ્રાયોગ્ય સ્થાન).	12	હા	ઉપાશ્રય	ઘરોમાં	બાલુકગામ, ભકિતબાવ સારા છે, સાગરભાઈ 94221 83589 / 844633 38556.
98	જવરાગૌશાળા (માત્ર સંચારો)	10	ના	૩મ	ના	સાગરભાઈ 94221 83589 / 844633 38556
99	બાલાપુર જૈન સંઘ (ગોડી / ચિંતામણી પાર્શ્વનાથ પ્રાચીન જિનાલય, ચોમાસા પ્રાયોગ્ય સ્થાન).	10	હા	ઉપાશ્રય	ઘરોમાં + ભોજનશાળા / યા.ભવન	આશિતભાઈ (વિ.એસ.જી) 93702 57475, અભય-ભાઈ ટ્રસ્ટી 942 313 0351 ગુજરાતી પુરા, સ્ટેટ બેન્ક ની બાજુમાં.
100	વાડેગાંવ	14	ના	સ્થાનક	ઘરોમાં	કિશોરભાઈ (વિ.એસ.જી) 70288 58185.
101	બાબુલગાંવ ફાર્મ (ટીફીન બાલાપુરથી)	9	ના	ઉપાશ્રય	ટીફીન	દિલિપભાઈ (અંતરીક્ષજી તીર્થ ટ્રસ્ટી) મો. 98230 87877.
102	પાતુર (જયેશભાઈ કંદોઈ ના ઘરે બધી વ્યવસ્થા થાય છે)	9	ના	ઘરમાં	ઘરમાં	જયેશભાઈ કંદોઈ 93255 61102 / 94236 51257 / 77740 07189.
103	બોડખા (માત્ર સંચારા)	3	ના	સ્કૂલ	ના	જયેશભાઈ કંદોઈ 93255 61102 / 94236 51257 / 77740 07189.
<b>Total</b>		<b>80</b>	L = Left & R = Right, ગો.પા. = ગોચરી પાણી.			

**રૂટ નં - ૬ મણિનગર જૈન સંઘ, અમદાવાદ થી અંતરીક્ષણ તીર્થ**  
(વાયા - નડીયાદ, વડોદરા, ડભોઈ, રાજપીપળા, ડેડીયાપાડા, નંદુરબાર, વગેરે)

પ્રેરણા : પ.પૂ.આ.દેવ શ્રી હંસકીર્તિશૂરિ મ. સા.

સંકલન : મુનિ. પ્રીતદર્શન વિ. મ. સા.

Route No - 6

Total - 750 K.M.

ક્રમ	ગામ / મુકામ	કિ.મી.	દેશાસર	રહેવાની વ્યવસ્થા	ગો.પા. ની વ્યવસ્થા	વિશેષ માહિતી
104	ચિમાકાર્મ	4.5	ના	રૂમ	ના	માત્ર સંચારો.
<b>Note</b> અહીંથી ઘાટ શરૂ થાય છે.						
105	મેડસી (માત્ર પાણી કરી આપે, ટીફીન અંતરીક્ષણ થી)	11	ના	સ્થાનક	ટીફીન	સ્કુલ માં પણ વ્યવસ્થા થાય છે, પ્રેમચંદણ 94230 88260.
106	રીઘોરા કાટા	5	ના	ઘરોમાં	ના	રાજેશભાઈ ઘરે વ્યવસ્થા આપે છે, મો.9011739395.
107	માલેગાંવ જૈન સંઘ (જહાંગીર) (ચોકડીથી 1.5 કિ.મી. અંદર ગામમાં જવું પડે)	13	હા	ઉપાશ્રય	ઘરોમાં + ટીફીન	ટીફીન અંતરીક્ષણથી, પારષમજી 94231 30850 / 90112 20792.
108	શ્રી અંતરીક્ષણ પાર્શ્વ-નાથ તીર્થ, શિરપુર (જૈન) ગામ, તા. માલેગાંવ, જી વાઘીમ.	11	હા	ઉપાશ્રય	ઘરોમાં + ભોજનશાળા	પારષભાગ સંકુલ પેઠી 07245 274274, અશોક-ભાઈ 80077 99717, ટ્રસ્ટી દિલિપભાઈ 98230 83837.
<b>Total</b>		<b>44.5</b>	L = Left & R = Right, ગો.પા. = ગોચરી પાણી.			

Page No	31	32	33	34	35	36	37	38	39	40	41	TOTAL
KM	68	65	85	111	39	32	80	64.5	81	80	44.5	750



જય જય જય જય પાર્શ્વ જિણંદા...  
અંતરીક્ષ પ્રભૂ ત્રિભુવન તારણ,  
ભવિક કમલ ઉલ્લાસ દિણંદા...  
... મહોપાધ્યાય યશોવિજયજી..

રૂટ નં - ૭ શ્રી ગીરનાર મહાતીર્થ થી અંતરીક્ષણ તીર્થ  
(વાયા - ગોંડલ, ધંધુકા, વટામણ, વડોદરા, સભોઈ, વગેરે.)

પ્રેરણા : પ.પૂ.આ.દેવ શ્રી હેમવલ્લભસૂરિ મ. સા.

સંકલન : મુનિ. પ્રીતદર્શન વિ. મ. સા.

Total - 982 K.M.

Route No - 7



ક્રમ	ગામ / મુકામ	કિ.મી.	દેરાસર	રહેવાની વ્યવસ્થા	ગો.પા. ની વ્યવસ્થા	વિશેષ માહિતી
0	ગિરનાર તીર્થ તલેટી	0	હા	ઉપાશ્રય	ભોજનશાળા	કાંતાબા ધર્મશાળા, પ્રવીણબાઈ 70164 40402.
1	જુનાગઢ ગામ જૈન સંઘ (પ્રાચીન જિનાલય) / તીર્થ, (બાબુ નો વંડો (સંચાલક) 2650179).	5	ઘણાં	ઉપાશ્રય	ઘરોમાં + ભોજનશાળા	સંઘપેઢી હેમાબાઈ નો વંડો (0285) 2622924, દેસાઈ 94266 30382, દેવચંદલક્ષ્મીચંદણ પેઢી (ધર્મશાળા/તીર્થ).
2	બઢાણિ કોર્પોરેશન	5	ના	રૂમ	ના	માત્ર સંચારો.
3 A)	વડાલગામ (અજીતનાથ પ્રાચીન તીર્થ) જૈન સંઘ	7	હા	હા	ઘરોમાં	ટીનાબાઈ 91570 14364 (સેવાબાવી), હરીબાઈ 97142 75613.
3 B)	વડીલવંદના વૃધ્ધાશ્રમ (વડાલ)	0.5	ના	રૂમ	ભોજનશાળા	જયેશભાઈ 87804 23627, સુંદર વ્યવસ્થા છે.
4 A)	ગંગામા અમર આશ્રમ (હરિહર પણ કહેવાય છે, સદ્ગુરુધામ)	6	ના	રૂમ	અન્નશ્રેત્ર ચાલે છે.	સુંદર સેવા વ્યવસ્થાપક રવજી- બાઈ 9879357946, નહીના પુલ પહેલા ડાબે હાથે છે.
4 B)	ચોકી વિ.ધા. (ચોકડી પર)	1	ના	રૂમ	ના	માત્ર સંચારો. (તપાસ કરી નેજવું).
5	રાજાણી ફેક્ટ્રી, સાકળી	4	ના	રૂમ	સ્ટાફ રસોડું	ઘરમેન્દુબાઈ 70168 20215, 98855 07211.
6	હાયવે વિ.ધા. (હોટેલ ગ્રીનની બાજુમાં)	2	ના	ના	રસોડું	દે/ઉ બનાવાનું છે, કિશોર- બાઈ (જેતપુર) 9825592876
6.1	જેતલસર ગામ	1	ના	ઉપાશ્રય	ના	માત્ર સંચારો.
7	જેતપુર ગામ જૈન સંઘ / તીર્થ (1500 વર્ષ પ્રાચીન આદિનાથ પ્રભુજી).	9	હા	ઉપાશ્રય	ઘરોમાં	અજયબાઈ 93761 13339, પ્રફુલ્લબાઈ 95125 16611.
8	પીઠડીયા વિ.ધા.	7	ના	ઉપાશ્રય	રસોડું	નાગજીબાઈ 97245 59075 વ્યવસ્થા કરે છે.
<b>Total</b>		<b>45</b>		L = Left & R = Right, ગો.પા. = ગોચરી પાણી.		



## રૂટ નં - ૭ શ્રી ગીરનાર મહાતીર્થ થી અંતરીક્ષણ તીર્થ

(વાયા - ગોંડલ, ઘંધુકા, વટામણ, વડોદરા, ડભોઈ, વગેરે.)

પ્રેરણા : પ.પૂ.આ.દેવ શ્રી હેમવલ્લભસૂરિ મ. સા.

સંકલન : મુનિ. પ્રીતદર્શન વિ. મ. સા.

Route No - 7

Total - 982 K.M.

ક્રમ	ગામ / મુકામ	કિ.મી.	દેરાસર	રહેવાની વ્યવસ્થા	ગો.પા. ની વ્યવસ્થા	વિશેષ માહિતી
9	વીરપુર (જલારામ બાપા) વિ.ઘા. (જલારામ અન્નક્ષેત્ર માં પણ વ્હોરાવે છે)	8	ના	ઉપાશ્રય	રસોડું + અન્નક્ષેત્ર	જયોતિબને 94280 55200, જગદીશભાઈ, હરેશભાઈ (ટ્રસ્ટી) 94272 20110.
10	કલાસિક જીર્નીંગ (માત્ર સંચારો, ગોમટા ચાર રસ્તા પાસે)	5	ના	રૂમ	ના	જીલ્લા બાજપ પ્રમુખ મન-સુખભાઈ ખાચરીયા ની છે, અક્ષિત ક્લાર્ક 88493 88813.
11	ચોરડી વિ.ઘા.	4	ના	સ્થાનક	સ્પે. રસોડું	દરબાર દસરથસિંહ ઝાલા 98794 99303, પ્રવીણભાઈ 98985 65429.
12	જામવાડી	3	ના	સ્થાનક	ના	માત્ર સંચારો.
13	ગોંડલગામ જૈન સંઘ (2400 વર્ષ પ્રાચીન વિશિષ્ટ પ્રાચીન નેમિનાથ પ્રભુજી, 225 વર્ષ પ્રાચીન ચન્દ્રપ્રભ સ્વામી તીર્થ)	6	હા	ઉપાશ્રય	ઘરોમાં	ઉપપ્રમુખ અશોકભાઈ 93771 42472, હર્ષિદભાઈ 94040 46009 (વિ.એસ.જી), વિહાર વ્યવસ્થાપક નવનીતભાઈ 99980 87411.
14	ઘોઘાવદર (આનંદ આશ્રમ માં વ્યવસ્થા બધી થાય છે)	6	ના	રૂમ	આશ્રમ માં	નિરંજનરાજગુરુ 98243 71904. (વિદવાન છે).
15	રામોદ વિ.ઘા.	7	ના	સ્થાનક	ટીફીન	સુરેશભાઈ સુખડીયા વ્યવસ્થા કરે છે, સુખડીયાના ઘરોથી ટીફીન, મો. 95109 10250.
16	નાના માંડવા	5	ના	ના	ઘરોમાં	જૈનેતર ઘરોમાં થી, મહાત્મા ગાંધી ગ્રામ સચિવાલય માં ઉતારો આપે છે, પ્રવીણભાઈ પટેલ 99986 62894.
17	મોટા હડવા વિ.ઘા. (બાબુબેન 63592 20919)	10	ના	સ્થાનક	ઈતરોમાં	આહિર પરિવારો ભકિત કરે છે.
18	ખારચીયા	6	ના	રૂમ	ના	રમેશભાઈ પટેલ 94267 19510, એમ.એમ.જીર્નીંગ માં વ્યવસ્થા.
<b>Total</b>		<b>60</b>		L = Left & R = Right, ગો.પા. = ગોચરી પાણી.		

૩૮ નં - ૭ શ્રી ગીરનાર મહાતીર્થ થી અંતરીક્ષણ તીર્થ

(વાયા - ગોંડલ, ઘંઘુકા, વટામણ, વડોદરા, ડભોઈ, વગેરે.)

પ્રેરણા : પ.પૂ.આ.દેવ શ્રી હેમવલ્લભસૂરિ મ. સા.

સંકલન : મુનિ. પ્રીતદર્શન વિ. મ. સા.

Total - 982 K.M.

Route No - 7

ક્રમ	ગામ / મુકામ	કિ.મી.	દેરાસર	રહેવાની વ્યવસ્થા	ગો.પા. ની વ્યવસ્થા	વિશેષ માહિતી
19	આટકોટ (ગામ્મ મંચાવત કચેરી સામે).	6	ના	ઉપાશ્રય	સ્પે. રસોડું	રમેશભાઈ 94262 77504, (બ્રહ્મ ક્ષત્રિયો પરિવારો ભકિત કરે છે).
20	જસદણ જૈન સંઘ (ઘર્મનાથજી)	7	હા	ઉપાશ્રય	ઘરોમાં	રૂપભભાઈ 99242 78856, રાજુભાઈ રેખાબેન 94268 89511 / 94282 89511.
21	લીલાપુર	10	ના	ઉપાશ્રય	ઈતરોમાં	
22	લાલાવદર	4	ના	ઉપાશ્રય	ઈતરોમાં	
23	અમરપુરા	7	ના	ઉપાશ્રય	ઈતરોમાં	
24	વિંછીયા જૈન સંઘ (શાંતિનાથજી)	6	હા	ઉપાશ્રય	ઘરોમાં	જીતુભાઈ(પંડીતજી) 94286 98863.
25	સરવા	10	ના	મંદિર	ઈતરોમાં	રામદેવ પીર મંદિર, પૂજારી 98256 74533.
26	પાળીયાદ જૈન સંઘ	12	હા	ઉપાશ્રય	ઘરોમાં	પૂજારી 99139 37300.
27	બોર્ડી	8	ના	સ્કૂલ	ના	એક્ષીસ બેંકની બાજુમાં.
28	ઉમરાલા	3	ના	ઉપાશ્રય	ઘરોમાં	
29	રાણપુર જૈન સંઘ (શ્રેયાંસનાથજી, વગેરે)	11	હા	ઉપાશ્રય	ઘરોમાં	મો. 99791 31275.
30	નાગનેશ ચાર રસ્તા	7	ના	ઉપાશ્રય	ઘરોમાં	સ્ટોન ફેક્ટ્રીનાં ઓફિસમાં ઉતારો, ઈસ્કાનભાઈ 97238 97242.
31	દેવળીયા	5	ના	ઉપાશ્રય	ઘરોમાં	
32	વાગડ	4	હા	સ્થાનક	ઘરોમાં	ગોયરી હરબાર ઘરોમાં, પ્રકાશભાઈ 94081 43435.
33	ગુજર જૈન સંઘ (આદિનાથજી)	5	હા	ઉપાશ્રય	ઘરોમાં	
<b>Total</b>		<b>105</b>		L = Left & R = Right, ગો.પા. = ગોયરી પાણી.		

## રૂટ નં - ૭ શ્રી ગીરનાર મહાતીર્થ થી અંતરીક્ષણ તીર્થ

(વાયા - ગોંડલ, ઘંઘુકા, વટામણ, વડોદરા, ડભોઈ, વગેરે.)

પ્રેરણા : પ.પૂ.આ.દેવ શ્રી હેમવલ્લભસૂરિ મ. સા.

સંકલન : મુનિ. પ્રીતદર્શન વિ. મ. સા.

Route No - 7

Total - 982 K.M.

ક્રમ	ગામ / મુકામ	કિ.મી.	દેરાશર	રહેવાની વ્યવસ્થા	ગો.પા. ની વ્યવસ્થા	વિશેષ માહિતી
34	ઘંઘુકા જૈન સંઘ (બસ સ્ટેન્ડ પાસે, વાસુપૂજ્ય સ્વામી)	6	હા	ઉપાશ્રય	ઘરોમાં + રસોડું	ગામમાં પ્રાચીન જિનાલય વગેરે છે, 2 કિ.મી. જૈનમ (વિ.એસ.જી) 75677 46233, અતુલભાઈ 94267 02950.
35	ઉદયમેડ ધામ, ખડોલ (મુનિસુવ્રત સ્વામી)	9	હા	ઉપાશ્રય	ભોજનશાળા	સરદારભાઈ 82381 87746, સુખરામભાઈ 94270 30105.
36	હરીપુરા પાટીચુ	3	ના	ઉપાશ્રય	રસોડું	પોપટભાઈ
37	ગુણોદય ધામ (ગુજરાત સમાચર), (નેમિનાથજી)	4	હા	ઉપાશ્રય	રસોડું	જુવાભાઈ 97252 64507.
38	કેદરા વિ.ધા. (૨૪ હેરી) (મેડધામ) (શીતલનાથજી)	5.5	હા	ઉપાશ્રય	રસોડું	નેહાબેન 76001 35402.
39	પીપળી તીર્થ / વિ.ધા. (સંભવનાથજી)	12	હા	ઉપાશ્રય	રસોડું	હિલિપભાઈ 81417 81910, શરદભાઈ (અમદા) 98981 64604.
40	મોટી બોડ વિ.ધા. (શાંતિનાથજી)	13	હા	ઉપાશ્રય	રસોડું	નરેશભાઈ 95864 06357, પ્રેમભાઈ 96879 75379.
41	વટામણ ચોકડી, ઘર્મધામ (આદિનાથજી)	9	હા	ઉપાશ્રય	ભોજનશાળા	પેઢી 02714 272308, હિલિપભાઈ 98250 24531.
42	આગમોદધારક વિ.ધા.- ગલિયાણા	5	હા	ઉપાશ્રય	રસોડું	રાજુભાઈ 63524 95564.
43	કસબારા (મૈત્રીધામ)	5	ના	રૂમ	ના	માત્ર સંચારો. (પ્રાય: બંધ છે, તપાસ કરવી).
44	ચંદ્રમંગલ વિ.ધા., ઈન્દ્રણજ (વાસુપૂજ્યજી)	7.5	હા	ઉપાશ્રય	ભોજનશાળા	પેઢી 02698 259358, 92652 27225.
45	આનંદ મંગલ વિ.ધા.	12	હા	ઉપાશ્રય	રસોડું	વ્રજ પે.પંપની બાજુમાં, ભુપેન્દ્રભાઈ 95107 13204.
46	મણીલક્ષ્મી તીર્થ (મુનિસુવ્રત સ્વામી), (માણેજ)	7.5	હા	ઉપાશ્રય	ભોજનશાળા	હિતેશભાઈ (પેઢી) 76220 01350/51/52/53.
<b>Total</b>		<b>98.5</b>		L = Left & R = Right, ગો.પા. = ગોચરી પાણી.		

## રૂટ નં - ૭ શ્રી ગીરનાર મહાતીર્થ થી અંતરીક્ષજી તીર્થ

(વાયા - ગોંડલ, ઘંઘુકા, વટામણ, વડોદરા, ડબોઈ, વગેરે.)

પ્રેરણા : પ.પૂ.આ.દેવ શ્રી હેમવલ્લભસૂરિ મ. સા.

સંકલન : મુનિ. પ્રીતદર્શન વિ. મ. સા.

Total - 982 K.M.

Route No - 7

ક્રમ	ગામ / મુકામ	કિ.મી.	દશર	રહેવાની વ્યવસ્થા	ગો.પા. ની વ્યવસ્થા	વિશેષ માહિતી
47	ઘર્મજ જૈન સંઘ / તીર્થ (પદ્મ પ્રભ સ્વામી)	8	હા	ઉપાશ્રય	ઘરોમાં + રસોડું	જીગ્નેશભાઈ 73837 90890, કિરણભાઈ પુજારી 98989 46945.
48	બોચાસણ રણછોડરાય મંદિર / સ્કૂલ	5	ના	ઉપાશ્રય	ના	માત્ર સંચારો. પ્રતિકભાઈ (વિ.એસ.જી) 94296 68618.
49	બોરસદ જૈન સંઘ, હાયવે ટચ, મંગલ પાર્ક સોસા., મહાવીર નગર, (સુમતિનાથજી)	6	હા	ઉપાશ્રય	ઘરોમાં + બોજનશાળા	પેઢી (02696) 220322, છલીલભાઈ (ટ્રસ્ટી) 98794 99929, પ્રતિકભાઈ બગડીયા 94296 68618.
50	અલારસા સ્કૂલ	8	ના	રૂમ	ના	માત્ર સંચારો.
51	ઉમેટા જૈન તીર્થ	13	હા	ઉપાશ્રય	રસોડું	પેઢી (02696) 279625, કનૈયાલાલ 99099 18625.
52	ગોત્રી જૈન સંઘ (વડોદરા)	11	હા	ઉપાશ્રય	ઘરોમાં	પંકજભાઈ 98251 39635.
53	અકોટા - અલકાપુરી જૈન સંઘ (વડોદરા)	2.5	હા	ઉપાશ્રય	ઘરોમાં	શ્રીનગર સોસા., પંકજભાઈ 98251 39635.
54	પ્રતાપનગર જૈન સંઘ (શાસન સમ્રાટ સઘં)	5	હા	ઉપાશ્રય	ઘરોમાં	આર.વી.દેસાઈ રોડ, પેઢી (0265) 2428502.
<b>Total</b>		<b>58.5</b>	L = Left & R = Right, ગો.પા. = ગોચરી પાણી.			

Page No	42	43	44	45	46	Vadodara to Antrikshji	Total
KM	45	60	105	98.5	58.5	615	982

ખાસ નોંધ - વડોદરા થી અંતરીક્ષજી વિહાર રૂટની માહિતિ રૂટ નં ૬ અમદાવાદ થી અંતરીક્ષજી વિહાર રૂટ ક્રમ નં 17 થી 108 પ્રમાણે જાણીલેવી તથા સંપૂર્ણ વિહાર રૂટ માટે Route No - 7 QR Code સ્કેન કરી PDF મેળવવી.



અંતરના અંતરીક્ષમાં મને મળજો..

બીતરના દરિયા માંથી મને મળજો...



## રૂટ નં - ૮ શ્રી શંખેશ્વર તીર્થ થી અંતરીક્ષણ તીર્થ

(વાયા - વિરમગામ, કલીકુંડ, આંણદ, વડોદરા, ડભોઈ, વગેરે.)

પ્રેરણા : પ.પૂ. આ.દેવશ્રી પૂણ્યિંદ્રશૂરિ મ.સા. (વાગડ સમુદાય).

સંકલન : મુનિ. પ્રીતદર્શન વિ. મ. સા.

Route No - 8

Total - 881 K.M.

ક્રમ	ગામ / મુકામ	કિ.મી.	દરાર	રહેવાની વ્યવસ્થા	ગો.પા. ની વ્યવસ્થા	વિશેષ માહિતી
0	શ્રી શંખેશ્વર મહાતીર્થ	0	ઘણાં	ઉપાશ્રય	ઘરોમાં + ભોજનશાળા	પેઠી (02733) 223255 / 273176, જગદીશભાઈ 81409 57967.
1	પ્રવચન શ્રુતતીર્થ (પાર્શ્વનાથજી)	2	હા	ઉપાશ્રય	ભોજનશાળા	મો. 98795 79481/ 90167 48886.
2	પાવાપુરી વિ.ધા. (મુનિસુવ્રત સ્વામી)	3	હા	ઉપાશ્રય	રસોડું	અજયભાઈ 75728 42330 / 94273 31810.
3	પંચાસરા ગામ વિ.ધા. (મહાવીર સ્વામી)	5	હા	ઉપાશ્રય	રસોડું	વિક્રમભાઈ 97322 176515
4	કુબેર કળય વિ.ધા.	3	હા	ઉપાશ્રય	રસોડું	હિરેનભાઈ 98798 35701
5	પાણવા ગૌશાળા	0.5	હા	ઉપાશ્રય	રસોડું	રાજુભાઈ 99987 58326
6	વડગામ વિ.ધા. (આદિનાથજી)	4	હા	ઉપાશ્રય	રસોડું	કરશન મેનેજર 98792 16846
7	જીરાવલા વિ.ધા. (પાર્શ્વનાથજી)	6	હા	ઉપાશ્રય	રસોડું	વિનોદભાઈ મેનેજર 98244 66139
8	દસાડા ગામજૈન સંઘ (શાંતિનાથજી)	1.5	હા	ઉપાશ્રય	ઘરોમાં + રસોડું	જયંતિભાઈ પૂજારી 95866 53319 / 94296 52035, મેહુલ ગાંધી 63549 5361.
9	જગદીશણ વિ.ધા.	6	હા	ઉપાશ્રય	રસોડું	ગામ પહેલજ આવે છે. અતુલભાઈ 94270 52011.
10	માંડલ ગામ જૈન સંઘ (ગાડલીયા પાર્શ્વનાથજી)	5	પ	ઉપાશ્રય	ઘરોમાં	પ્રકાશભાઈ (ટીનાભાઈ) 9427052011
11	ઘાકડી લખિય વિ.ધા.	14	હા	ઉપાશ્રય	ભોજનશાળા	વિનોદભાઈ મેનેજર 97246 85779, રસિકભાઈ 98240 88059.
12	વિરમ ગામ તીર્થ જૈન સંઘ	9	૮	ઉપાશ્રય	ઘરોમાં	પેઠી (02715) 231823, વિરચંદ્રજી 98795 32413.
13	જખવાડા વિ.ધા. (નાગેશ્વર પાર્શ્વનાથ)	9	હા	ઉપાશ્રય	રસોડું	હસમુખભાઈ 96240 61023 (હોટેલ જનપથ પહેલા)
<b>Total</b>		<b>68</b>		L = Left & R = Right, ગો.પા. = ગોચરી પાણી.		

## રૂટ નં - ૮ શ્રી શંખેશ્વર તીર્થ થી અંતરીક્ષણ તીર્થ

(વાયા - વિરમગામ, કલીકુંડ, આંણદ, વડોદરા, ડભોઈ, વગેરે.)

પ્રેરણા : પ.પૂ. આ.દેવશ્રી પૂર્ણચંદ્રસૂરિ મ.સા. (વાગડ સમુદાય).

સંકલન : મુનિ. પ્રીતદર્શન વિ. મ. સા.

Total - 881 K.M.

Route No - 8

ક્રમ	ગામ / મુકામ	કિ.મી.	દેરાસર	રહેવાની વ્યવસ્થા	ગો.પા. ની વ્યવસ્થા	વિશેષ માહિતી
14	સંપ્રતિ નવીન શળગાર તીર્થ (આદિનાથજી)	7	હા	ઉપાશ્રય	રસોડું	(રૂપ સંપ્રતિકાલીન પ્રતિમા ચુકત), રૂપેનભાઈ 987 920 6733, રાજુભાઈ 97140 11560
15	છારોડી (માત્ર સંચારો થાય)	10	ના	ઉપાશ્રય	ના	જગદીશભાઈ 98248 32499.
16	સુરિલ ઉપાશ્રય (ઈયાવા પછી)	5	હા	ઉપાશ્રય	રસોડું	બકાભાઈ 98984 06897, હેતલભાઈ (02717) 284265.
17	સાણંદ ગામ જૈન સંઘ (પદ્મ પ્રભ)	7	ર	ઉપાશ્રય	ઘરોમાં + રસોડું	કેતનભાઈ 98982 69999.
18	મોડાસર તીર્થ (પ્રભાવી પ્રાચીન પરમાત્મા છે, સુમતિનાથજી)	12	હા	ઉપાશ્રય	રસોડું	ઘીરૂભાઈ 76002 75710 સંજયભાઈ 63515 46107.
19	બાવળા ગામ જૈન સંઘ (આદિનાથજી)	7	હા	ઉપાશ્રય	ઘરોમાં	પુજારી રાઘેશ્યામ 95860 87059, 98255 85112
20	સાલજડા ગામ	6	ના	ઉપાશ્રય	પ્રા. શા.	માત્ર સચારો, મિતેશભાઈ 84694 32505
21	કલીકુંડ ઘોળકાતીર્થ (પાર્શ્વનાથ)	9	હા	ઉપાશ્રય	ઘરોમાં + ભોજનશાળા	પેઢી 02714 225739, પંકજભાઈ 94270 30982.
22	રસોડપુરા	8	ના	સ્કૂલ	ના	સરસ્વતી પ્રા. શા નહીં પૂલ પહેલા ગોપાલભાઈ પટેલ 99988 94146
23	રઢુ વિ.ધા. (નહીં ઉતરીને સોર્ટ પડે)	6.5	હા	ઉપાશ્રય	રસોડું	સ્વામી નારાયણ સોસા. માં. બંગલો છે. જમણે હાથેહાથવે ટય રાજશ્વરી બેન વ્યવસ્થા કરે છે. 99985 73523
24	માતર તીર્થ (સુમતિનાથજી)	9.5	હા	ઉપાશ્રય	ઘરોમાં + ભોજનશાળા	ઉટઈ ખડીયાપરા થઈ જવું. પેઢી 02694 285530 દિનેશભાઈ
<b>Total</b>		<b>87</b>		L = Left & R = Right, ગો.પા. = ગોચરી પાણી.		

## ૩૮ નં - ૮ શ્રી શંખેશ્વર તીર્થ થી અંતરીક્ષજી તીર્થ

(વાયા - વિરમગામ, કલીકુંડ, આંણદ, વડોદરા, ડભોઈ, વગેરે.)

પ્રેરણા : પ.પૂ. આ.દેવશ્રી પૂણ્યિંદ્રશૂરિ મ.સા.(વાગડ સમુદાય) સંકલન : મુનિ. પ્રીતદર્શન વિ. મ. સા.  
Route No - 8 Total - 881 K.M.

ક્રમ	ગામ / મુકામ	કિ.મી.	દિશાસર	રહેવાની વ્યવસ્થા	ગો.પા. ની વ્યવસ્થા	વિશેષ માહિતી
25	અલીન્દ્રા	5	ના	૩મ	સ્કુલ	પંચાયત માત્ર સંચારો થાય
26	વસૌ તીર્થ (આદિનાથજી)	6	હા	ઉપાશ્રય	ઘરોમાં	નરેશભાઈ 94278 53408, શ્રીમદ્ રાજચંદ્ર મંદિર પણ છે.
27	રામોલ જૈન સંઘ	5	હા	ઉપાશ્રય	ઘરોમાં	પાર્શ્વનાથજી, નિતેશભાઈ 98245 80016
28	કશેલી જૈન સંઘ	3	હા	ઉપાશ્રય	ઘરોમાં	મુનિસુવ્રતજી, અરવિંદભાઈ 02697- 247833
29	વલેટવા જૈન સંઘ	3	હા	ઉપાશ્રય	ઘરોમાં	સંભવનાથજી, પ્રવીણભાઈ 02691- 247817
30	વડાલ તીર્થ (અજીતનાથજી)	4.5	હા	ઉપાશ્રય	ઘરોમાં	ચીન્ડુભાઈ 77790 65358, જીગરભાઈ 99047 26532
31	વિદ્યાનગર જૈન સંઘ નાવાડથી (પાર્શ્વનાથ)	5	ર	ઉપાશ્રય	ઘરોમાં	પેઢી 02692 232191 (આણંદથી - 5 કિ.મી.)
32	આણંદ જૈન સંઘ (શાંતિનાથજી)	12	૪	ઉપાશ્રય	ઘરોમાં	નાવલી વિદ્યાડેરી બોરસદ ચોકડી થઈ, દિપેશ 97127 45188
33	હષકળશ (અડાશ) વિ.ધા. (આદિનાથજી)	3	૩	ઉપાશ્રય	ભોજનશાળા	પેઢી (02692) 284684, પેટ્રોલ પંપ પછી.
34	વાસદ ગામ (તીર્થ)	7	હા	ઉપાશ્રય	રસોડું	વિજેન્દ્રભાઈ 98795 74132.
35	ઝંકારતીર્થ (પદમલા)	5	હા	ઉપાશ્રય	ભોજનશાળા	પેઢી (0265) 6534192, મો. 98198 71713
36	છાણી જૈન સંઘ (તીર્થ) (શાંતિનાથજી)	8	હા	ઉપાશ્રય	ઘરોમાં	રત્નેભાઈ 98253 40388.
37	નિઝામપુરા જૈન સંઘ, (વડોદરા)	3	હા	ઉપાશ્રય	ઘરોમાં	પેઢી (0264) 2788504, અંકુરભાઈ 94273 51466.
38	પ્રતાપનગર જૈન સંઘ (શાસન સમ્રાટ સઘ)	5	હા	ઉપાશ્રય	ઘરોમાં	આર.વી.દેસાઈ રોડ, પેઢી (0265) 2428502.
<b>Total</b>		<b>75</b>	<b>L = Left &amp; R = Right, ગો.પા. = ગોચરી પાણી.</b>			

Page No	47	48	49	Vadodara to Antrikshji	Total
KM	68.0	87.0	75.0	651	881

ખાસ નોંધ - વડોદરા થી અંતરીક્ષજી વિહાર ૩૮ની માહિતિ ૩૮ નં 6 અમદાવાદ થી અંતરીક્ષજી વિહાર ૩૮ ક્રમ નં 17 થી 108 પ્રમાણે જાણીલેવી તથા સંપૂર્ણ વિહાર ૩૮ માટે Route No - 7 QR Code સ્કેન કરી PDF મેળવવી.

**૩૮ નં - ૯ શ્રી શંત્રુજય મહાતીર્થ થી અંતરીક્ષજી તીર્થ**  
(વાયા સોનગઢ, વલભીપુર, ઘંધુકા, વટામણ, વડોદરા, ડભોઈ વગેરે).

પ્રેરણા : પ.પૂ આ.દેવ શ્રી અભયચંદ્ર સૂરિ મ. સા.

સંકલન : મુનિ. પ્રીતદર્શન વિ. મ. સા.



Total - 916 K.M.

Route No - 9

ક્રમ	ગામ / મુકામ	કિ.મી.	દેશાસર	રહેવાની વ્યવસ્થા	ગો.પા. ની વ્યવસ્થા	વિશેષ માહિતી
0	શ્રી શંત્રુજય મહાતીર્થ તલેટી	0	ઘણાં	ઉપાશ્રય	ભોજનશાળા	અનેક ઘ.શા., ભો.શા., ઉપા, આ.ક. પેઢી (તલેટી) મેને જીતુભાઈ 94289 92455.
<b>Note</b> વર્ષમાન આયંબિખાતું - વૈચ્યા વય કેન્દ્ર પ્રકુલભાઈ 94269 02860, પેઢી (02848) 252830.						
1	પાલીતાણા ગામ જૈન સંઘ / તીર્થ	2	ઘણાં	ઉપાશ્રય	ઘરોમા + ભોજનશાળા	પ્રવીણભાઈ ઝવેરી 94082 30332, દુકાન (02848) 242678.
2	ગુરૂકુલ (શીતલનાથજી)	2	હા	ઉપાશ્રય	ભોજનશાળા	રેલ્વે સ્ટેશન પાસે
3	અઢીઢ્ઢીપ તીર્થ (માલપરા)	4	ઘણાં	ઉપાશ્રય	ભોજનશાળા	પ્રકાશભાઈ 96010 98395, પેઢી (02848) 294214.
4	મોખડકાગામ તીર્થ (મહાવીર સ્વામી)	3	હા	ઉપાશ્રય	રસોડું	અગાઉ જણાવવું પડે.
5	વૃધ્ધાશ્રમ (મોખડકા બાદ)	1	હા	ઉપાશ્રય	રસોડું	અગાઉ જણાવવું પડે.
6	શાંતિવન વિ.ધા. (આદિનાથજી)	1	હા	ઉપાશ્રય	રસોડું	ગમુખેન 94272 33990.
7	રાજેન્દ્ર વિ.ધા., સરોડ (પાર્શ્વનાથજી)	5	હા	ઉપાશ્રય	રસોડું	વિજયભાઈ 78782 43014.
8	કીર્તિઘામ (પિપરલા), (સીમંઘર સ્વામી)	3.5	હા	ઉપાશ્રય	ના	માત્ર દર્શન થાય છે.
9	ગુણોધ્ય ઘામ પાર્શ્વનાથજી)	6	હા	ઉપાશ્રય	ભોજનશાળા	સોનગઢ હાયવેપર, બોઘાભાઈ 94272 46827.
10	સોનગઢ ગામ સંઘ (આદિનાથજી)	1	હા	ઉપાશ્રય	ઘરોમા + ભોજનશાળા	કાંતિભાઈ 99093 45091.
11	સોનગઢ ચારિત્રાશ્રમ ગુરૂકુલ (મહાવીર સ્વામી)	2	હા	ઉપાશ્રય	ભોજનશાળા	દિનેશ સર 93767 61920.
12	નવાગામ વિ.ધા. પાર્શ્વનાથજી)	7	હા	ઉપાશ્રય	રસોડું	પાલડી ગામ પાસે, રાજુભાઈ 98253 50632.
<b>Total</b>		<b>37.5</b>		L = Left & R = Right, ગો.પા. = ગોચરી પાણી.		



## ૩૮ નં - ૯ શ્રી શંત્રુજય મહાતીર્થ થી અંતરીક્ષજી તીર્થ

(વાયા સોનગઢ, વલભીપુર, ઘંધુકા, વટામણ, વડોદરા, ડબોઈ વગેરે).

પ્રેરણા : પ.પૂ આ.દેવ શ્રી અભયચંદ્ર સૂરિ મ. સા.

સંકલન : મુનિ. પ્રીતદર્શન વિ. મ. સા.

Route No - 9

Total - 916 K.M.

ક્રમ	ગામ / મુકામ	કિ.મી.	દિશા	રહેવાની વ્યવસ્થા	ગો.પા. ની વ્યવસ્થા	વિશેષ માહિતી
13	વિમલધામ (ઘાઘલી પહેલા), (પાર્શ્વનાથજી)	5	દા	ઉપાશ્રય	ભોજનશાળા	મેને 92657 48725.
14	મહેન્દ્ર પુરમ (પાર્શ્વનાથજી)	4	દા	ઉપાશ્રય	ભોજનશાળા	અરવિંદભાઈ 99242 51942.
15 A	વલભીપુર હાયવે તીર્થ	5	દા	ઉપાશ્રય	ભોજનશાળા	નાનુભાઈ 94281 08586.
15 B	વલભીપુર ગામ તીર્થ	0	દા	ઉપાશ્રય	ઘરોમાં	કુણાલ 75750 02521.
16	અયોધ્યાપુરમ્ તીર્થ (નવાગામ ઢાળ), (આદિનાથજી)	7	દા	ઉપાશ્રય	ભોજનશાળા	અતુલભાઈ 92651 91011, પેઢી 80008 88762.
Note	અહીંથી રાજગઢ, વેળાવહર વગેરે વિ.ધા. થઈ ઘોલેરા તીર્થ તથા ત્યાંથી પણ વટામણ ધર્મધામ જવાય છે.					
17	મૂલઘરાઈ વિ.ધા. (આદિનાથજી)	7	દા	ઉપાશ્રય	રસોડું	ચાંપારાજભાઈ 75676 18800.
18	પાણવી વિ.ધા. (પાર્શ્વનાથજી)	7	દા	ઉપાશ્રય	રસોડું	રમેશભાઈ 99095 72445.
19	બરવળા ગામ જૈન સંઘ (પદ્મ પ્રભાજી)	7	દા	ઉપાશ્રય	ઘરોમાં + રસોડું	બકુલભાઈ 98257 38606.
20	બરવળા હાયવે વિ.ધા.	0.5	દા	ઉપાશ્રય	રસોડું	બકુલભાઈ 98257 38606.
21	રોજીદ વિ.ધા. (પાર્શ્વનાથજી)	4.5	દા	ઉપાશ્રય	રસોડું	બરતભાઈ 99787 40670.
22	પોલારપુર વિ.ધા. (મુનિસુવ્રતજી)	6	દા	ઉપાશ્રય	રસોડું	ગિરિશભાઈ 97370 42437.
23	તગડી - નંદનવનતીર્થ (મુનિસુવ્રતજી)	7	દા	ઉપાશ્રય	રસોડું	રાજભાઈ મેને 98250 371364.
24 A	ઘંધુકા બસ સ્ટેન્ડ જૈન સંઘ (વાસુપૂજ્યજી)	10	દા	ઉપાશ્રય	ઘરોમાં + રસોડું	અતુલભાઈ 94267 02950, જીત્મલભાઈ 98259 04762.
24 B	ઘંધુકા ગામ જૈન સંઘ / તીર્થ (વાસુપૂજ્યજી)	1	દા	ઉપાશ્રય	ભોજનશાળા	કાંતિભાઈ 94276 33388.
<b>Total</b>		<b>70</b>		L = Left & R = Right, ગો.પા. = ગોચરી પાણી.		

Page No	50	51	Dhandhuka to Antrixji	Total
KM	37.5	70	808	915.5

ખાસ નોંધ - ઇંધુડા થી અંતરીક્ષણ વિહાર રૂટની માહિતિ રૂટ નં 7 ગીરનાર મહાતીર્થ થી અંતરીક્ષણ વિહાર રૂટ ક્રમ નં 35 થી 54 તથા રૂટ નં 3 અમદાવાદ થી અંતરીક્ષણ વિહાર રૂટ ક્રમ નં 16 થી 108 પ્રમાણે આણીલેવી તથા સંપૂર્ણ વિહાર રૂટ માટે Route No - 9 QR Code સ્કેન કરી PDF મેળવવી.

## રૂટ નં - ૯માં વિકલ્પે અયોધ્યાપુરમ્ તીર્થ થી વટામણ ચોકડી

(વાયા - વેળાવહર, ઘોલેરા, પીપળી).

પ્રેરણા : પ.પૂ.આ.દેવ શ્રી હેમચંદ્રસાગર સૂરિ.

સંકલન : મુનિ. પ્રીતદર્શન વિ. મ. સા.

Total - 92 K.M.

Option in Route No - 9.



ક્રમ	ગામ / મુકામ	કિ.મી.	દેરાસર	રહેવાની વ્યવસ્થા	ગો.પા. ની વ્યવસ્થા	વિશેષ માહિતી
0	અયોધ્યાપુરમ્ તીર્થ, નવા-ગામ ઢાળ, (આદિનાથજી)	0	હા	ઉપાશ્રય	ભોજનશાળા	પેઢી 80008 88762, અતુલભાઈ 92651 91011.
1	રાજગઢ વિ.ધા. (સુવિધિનાથજી)	11	હા	ઉપાશ્રય	રસોડું	મો. 90993 68922.
2	વેળાવહર વિ.ધા.	8	ના	ઉપાશ્રય	રસોડું	મો. 97147 41708.
3	બાવળી વિ.ધા. (વિમલનાથજી)	10	હા	ઉપાશ્રય	રસોડું	મો. 97147 41703, કાંતિભાઈ 93169 20868.
4	પાંચી વિ.ધા.	9	ના	ઉપાશ્રય	રસોડું	જગદિશભાઈ 95377 43755.
5	સાંઢીડા વિ.ધા.	4	ના	ઉપાશ્રય	ના	મો. 90993 68406.
6	ઘોલેરા જૈન સંઘ / તીર્થ (આદિનાથજી)	9	હા	ઉપાશ્રય	ઘરોમાં + ભોજનશાળા	મેને. સંજય 75728 51206.
7	આંબલી વ.ધા.	10	ના	ઉપાશ્રય	રસોડું	મો. 95740 22133.
8	પીપળી તીર્થ / વિ.ધા. (સંભવનાથજી)	8	હા	ઉપાશ્રય	રસોડું	શરદભાઈ 98981 64604.
Note	અહીંથી ફેદરા વિ.ધા. 12 કિ.મી. જવાય છે, નેહાબેન 76001 35402.					
9	મોટી બોડ વિ.ધા. (શાંતિનાથજી)	14	હા	ઉપાશ્રય	રસોડું	નરેશભાઈ 95864 06357.
10	વટામણ ધર્મધામ (આદિનાથજી)	9	હા	ઉપાશ્રય	ભોજનશાળા	દિલિપભાઈ 98250 24531.
<b>Total</b>		<b>92</b>	L = Left & R = Right, ગો.પા. = ગોચરી પાણી.			



### ૩૮ નં - ૧૦ ભાવનગર થી અંતરીક્ષજી તીર્થ

(વાયા - સનેશ, ઘોલેરા, પીપળી, વટામણ, વડોદરા, વગેરે).

પ્રેરણા : પ.પૂ.આ.દેવ શ્રી વિજય રાજહંસસૂરિ મ. સા. (શાસન સમ્રાટ સમુદાય)

સંકલન : મુનિ. પ્રીતદર્શન વિ. મ. સા.

Route No - 10

Total - 849 K.M.

ક્રમ	ગામ / મુકામ	કિ.મી.	દેરાસર	રહેવાની વ્યવસ્થા	ગો.પા. ની વ્યવસ્થા	વિશેષ માહિતી
0	ભાવનગર તીર્થ દાદા સાહેબ	0	હા	ઉપાશ્રય	ભોજનશાળા	પેઠી (સી.કે) 02782-425322
1	કાળાતળાવ	10	હા	ઉપાશ્રય	રસોડું	શ્રી શંત્રુજય વિહાર ધામ સંચાલિત વિ.ધા. મો ટ્રસ્ટી યોગેશભાઈ 98203 33246, હર્ષદભાઈ 98198 65070, મેને. નીરેન વોરા 99789 02220, 84017 17333.
2	સનેશ વિ.ધા.	9	હા	ઉપાશ્રય	ભોજનશાળા	
3	નવાકોટડા વિ.ધા.	9	હા	ઉપાશ્રય	ભોજનશાળા	
4	બાવળિયાળી વિ.ધા.	10	હા	ઉપાશ્રય	રસોડું	
5	પાંચી વિ.ધા.	9	ના	ઉપાશ્રય	રસોડું	
6	સાંઢીડા	5	ના	ઉપાશ્રય	રસોડું	
7	ઘોલેરા જૈન સંઘ / તીર્થ	9	હા	ઉપાશ્રય	ઘરોમાં + ભોજનશાળા	પેઠી (02713) 234270, મેનેજર 75728 51200.
8	આંબલી વિ.ધા.	10	ના	ઉપાશ્રય	રસોડું	મો. 95740 22133.
9	પીપળી તીર્થ / વિ.ધા. (સંભવનાથજી)	8	હા	ઉપાશ્રય	રસોડું	શરદભાઈ 98981 64604.
<b>Note</b> અહીંથી ફેરાર વિ.ધા. 12 કિ.મી. જવાય છે.						
10	મોટી બોડ વિ.ધા. (શાંતિનાથજી)	14	હા	ઉપાશ્રય	રસોડું	નરેશભાઈ 95864 06357.
11	વટામણ ધર્મધામ (આદિનાથજી)	9	હા	ઉપાશ્રય	ભોજનશાળા	દિલિપભાઈ 98250 24531.
<b>Total</b>		<b>102</b>	L = Left & R = Right, ગો.પા. = ગોચરી પાણી.			

Page No	53	Vatman Chowkdi to Antrikshji	Total
KM	102	746.5	848.5

ખાસ નોંધ - ઘંઘુકા થી અંતરીક્ષજી વિહાર ૩૮ની માહિતિ ૩૮ નં 7 ગીરનાર મહાતીર્થ થી અંતરીક્ષજી વિહાર ૩૮ ક્રમ નં 41 થી 54 તથા ૩૮ નં 3 અમદાવાદ થી અંતરીક્ષજી વિહાર ૩૮ ક્રમ નં 16 થી 108 પ્રમાણે જાણીલેવી તથા સંપૂર્ણ વિહાર ૩૮ માટે Route No - 10 QR Code સ્કેન કરી PDF મેળવવી.

**રૂટ નં-૩ થી ૧૦ના વિકલ્પમાં જલગાંવ થી મલકાપુર, ખામગાંવ નો વિકલ્પે.**

(વાયા - નશિરાબાદ, બુધાવલ, નાંદુરા, ખામગાંવે).

પ્રેરણા : પ.પૂ.આ.દેવ શ્રી વિજય રાજહંસસૂરિ મ. સા. (શાસન સમ્રાટ સમુદાય)

પ્રેષક : અક્ષયભાઈ વિકમશી (ખામગાંવ). સંકલન : મુનિ. પ્રીતદર્શન વિ. મ. સા.

Total - 135 K.M.

Option in Route No - 3 to 10.



ક્રમ	ગામ / મુકામ	કિ.મી.	દેરાસર	રહેવાની વ્યવસ્થા	ગો.પા. ની વ્યવસ્થા	વિશેષ માહિતી
1	નશિરાબાદ સ્થાનકવાસી સંઘ	10	ના	સ્થાનક	ઘરોમાં	નરેન્દ્રભાઈ ઇજેડ 96733 55233, રાજેશભાઈ 94219 53977, ગૌતમભાઈ 70208 43378.
<b>Note</b> 7 કિ.મી. ડૉ ઉલ્હાસ પાટીલ હોસ્પિટલ માં ઉતારો થાય છે.						
2	બુધાવલ જૈન સંઘ (સુરાણાબવન), (શીતલનાથજી)	15	હા	સ્થાનક	ઘરોમાં	દેરા., ઉપા. બની રહ્યા છે, રાજેશજી 94219 57977, ગૌતમજી 70208 43378.
3	વરણગાંવ સ્થાનવાસી સંઘ	15	ના	સ્થાનક	ઘરોમાં	સ્થાનકવાસી પરિવારો બાવુક છે, સચિનભાઈ 94239 40051
4	બોલાબોરડી	7	ના	સ્કૂલ	ના	માત્ર સંચારો.
5	મુકતાઈનગર જૈન સંઘ, (એલદાબાદ જુનુનામ), (ચોમાસા પ્રાયોગ્ય સ્થાન).	11	હા	ઉપાશ્રય	ઘરોમાં	અત્યંત ભકિતવંત પરિવાર / જિનાલય દર્શનીય છે, ડૉ સુનિલભાઈ બોચરા 89994 84419 / 98906 56360, બંટી બંશાલી 94222 96661.
6	ચિખલી	14	ના	સ્કૂલ	ટીફીન	મુકતાઈનગર થી.
7	મલકાપુરા જૈન સંઘ	15	હા	ઉપાશ્રય	ઘરોમાં	ગૌરવભાઈ 98819 03036, નરેશભાઈ દંડ 9881903041
8	બજરંગ દાળ મિલ (જૈન પરિવારની છે)	6	ના	ના	ના	ઓફિસમાં ઉતારો, નરેશભાઈ દંડ 98819 03041.
9	બડનેરા બોલજી	9	ના	સ્કૂલ	ના	નરેશભાઈ દંડ 9881903041
10	વડી ગ્રંથાલય	7	ના	રૂમ	ના	નરેશભાઈ દંડ 988190304.
11	નાંદુરા સ્થાનકવાસી સંઘ (30 સ્થાનકવાસી પરિવારો, સુંદર ભકિત કરે છે)	8	ના	સ્થાનક	ઘરોમાં	પ્રકાશચંદજી 72652 22351, શાંતિલાલજી 73852 31556, મહેન્દ્રજી 94224 98616.
<b>Total</b>		<b>117</b>	L = Left & R = Right, ગો.પા. = ગોચરી પાણી.			

**૩૮ નં-૩ થી ૧૦ના વિકલ્પમાં જલગાંવ થી મલકાપુર, ખામગાંવ નો વિકલ્પે.**

**(વાયા - નશિરાબાદ, ભુષાવલ, નાંદુરા, ખામગાંવે).**

**પ્રેરણા : પ.પૂ.આ.દેવ શ્રી વિજય રાજહંસસૂરિ મ. સા. (શાસન સમ્રાટ સમુદાય)**

**પ્રેષક : અક્ષયભાઈ વિક્રમશી (ખામગાંવ).**

**સંકલન : મુનિ. પ્રીતદર્શન વિ. મ. સા.**

**Option in Route No - 3 to 10.**

**Total - 135 K.M.**

ક્રમ	ગામ / મુકામ	કિ.મી.	દેશસર	રહેવાની વ્યવસ્થા	ગો.પા. ની વ્યવસ્થા	વિશેષ માહિતી
12	થિવગુડ હોટેલ ફાર્મ હાઉસ	7	ના	રૂમ	ટીફીન	વિજયભાઈ 90118 59477.
13	તુલસી ફાર્મ વિ.ધા.	5	ના	ઉપાશ્રય	ના	ચેતનભાઈ ચોપડા 94228 81530.
14	ખામગાંવ જૈન સંઘ(અક્ષય-ભાઈ 96230 01002)	6	હા	ઉપાશ્રય	ઘરોમાં	દેવજી ખિમજી મંગલ કાર્યાલય હિરેનભાઈ 9822708998
<b>Total</b>		<b>18</b>	<b>L = Left &amp; R = Right, ગો.પા. = ગોચરી પાણી.</b>			

Page No	54	55	Total
KM	117	18	135



**૩૮ નં - ૧૧(અ) શ્રી ઇન્દોર થી અંતરીક્ષજી તીર્થ**

**(વાયા - માનપુર, ગુજરી, સેંઘવા, બલવાડી, અમલનેર, વગેરે).**

**પ્રેરણા : પ.પૂ.આ.દેવ શ્રી આનંદચંદ્રસાગરસૂરિ મ.સા.**

**પ્રેષક : ડૉં નિર્મલજી (બલવાડી).**

**સંકલન : મુનિ. પ્રીતદર્શન વિ. મ. સા.**

**Route No - 11 A (Long Route)**

**Total - 551 K.M.**

ક્રમ	ગામ / મુકામ	કિ.મી.	દેશસર	રહેવાની વ્યવસ્થા	ગો.પા. ની વ્યવસ્થા	વિશેષ માહિતી
0	પીપલી બજાર જૈન સંઘ, ઇન્દોર	2	હા	ઉપાશ્રય	ઘરોમાં	મહેશભાઈ 98260 32252.
1	રાજેન્દ્રનગર સંઘ, ઇન્દોર (આદિનાથજી)	8	હા	ઉપાશ્રય +સ્થાનક	ઘરોમાં	મહેશભાઈ 98260 32252, (ચોમાસા પ્રાયોગ્ય સ્થાન).
2	રાહુ જૈન સંઘ (પેટ્રોલ પંપની પાસે)	5	હા	ઉપાશ્રય	ઘરોમાં	પ્રણયભાઈ 98262 22368, સંજયભાઈ કોઠારી 98260 43042.
3	મહુ દિગંબર જૈન સંઘ (123, સાંઘી સ્ટ્રીટ)	11	હા	ઉપાશ્રય	દિગંબર ઘરોમાં	ઘર્મશાળામાં વ્યવસ્થા થાય છે, રમેશભાઈ 73342 70304, 89592 89715.
4	કૃપાલય વૃધ્ધામશ્રમ	7	ના	રૂમ	ભોજનશાળા	ડૉં અશોકજી મોહન્ટકા 98250 72787.
<b>Total</b>		<b>33</b>	<b>L = Left &amp; R = Right, ગો.પા. = ગોચરી પાણી.</b>			

૩૮ નં - ૧૧(અ) શ્રી ઇન્દોર થી અંતરીક્ષણ તીર્થ

(વાયા - માનપુર, ગુજરી, સેંઘવા, બલવાડી, અમલનેર, વગેરે).

પ્રેરણા : પ.પૂ.આ.દેવ શ્રી આનંદચંદ્રસાગરશૂરિ મ.સા.

પ્રેષક : ડૉં નિર્મલજી (બલવાડી).

સંકલન : મુનિ. પ્રીતદર્શન વિ. મ. સા.

Total - 551 K.M.

Route No - 11 A (Long Route).

ક્રમ	ગામ / મુકામ	કિ.મી.	દિશા	રહેવાની વ્યવસ્થા	ગો. પા. ની વ્યવસ્થા	વિશેષ માહિતી
5	જામલી	2	ના	રૂમ	ના	રાજારામ પાટીદાર ની ઘરે અથવા પંચાયત.
6	કુવાલી	4.5	ના	રૂમ	ના	શિવસહનમાં - ગોકુલ પ્રસાદ શિશોદીયા.
7	જાના પાવ કુટી	3	ના	સ્કૂલ	ના	નરેન્દ્રભાઈ 99931 38503.
8	માનપુર જૈન સંઘ	6	હા	ઉપાશ્રય +સ્થાનક	ઘરોમાં	સુનીલભાઈ 94251 25759 / 23759, અનિલભાઈ 98938 77120.
9	બગવતી ઢાબા	5	ના	રૂમ	ના	પંડિત ભરતજી શર્મા 82248 02764.
10	ઢાલ	4.5	ના	સ્કૂલ	ના	રાજેશભાઈ રાવલ / મકવાણાજી
11	બાટી ઢાબા (વિનટેક તાપડીયા-ફેક્ટ્રીની સામે)	5.5	ના	રૂમ	ના	માનસિંહજી બાટી 97130 13111 / 99937 66635.
12	ગુજરી દિંગબર જૈન સંઘ	4.5	હા	ઉપાશ્રય	ઘરોમાં	અશોકભાઈ (07291) 261218 સંત નિવાસ માં ઉતારો આપે છે.
13	ઘાની (સુનિલભાઈ જયસ્વાલ 99937 66671)	5	ના	ઘરોમાં	ના	રાજપુરોહીતના ઘરમાં વ્યવસ્થા અથવા મહાવીર રેસ્ટોરન્ટમાં.
14	ઘામનોદ (વિનોદભાઈ 94250 89458)	7	ના	સ્થાનક	ઘરોમાં	નવકાર શોરૂમ, મંગલનગર સ્ટેટ બેંક પાસે, સંતોષભાઈ 99264 19002
15	ખલઘાટ (રાજેન્દ્રભાઈ 98932 13405)	7	ના	સ્કૂલ	ના	સદાશીપ કોલોની, ઘરમપુરીમાં સ્કૂલ છે.
16	જૈન શ્રીરાજબોગ હોટેલ	3	ના	રૂમ	હોટેલમાં	વિકાસભાઈ 98263 99681.
17	ઠીકરી	9	ના	સ્થાનક	ઘરોમાં	પ્રકાશભાઈ 9424 58340/072 842 67320, 96694 71976.
<b>Total</b>		<b>66</b>		L = Left & R = Right, ગો.પા. = ગોચરી પાણી.		

૩૮ નં - ૧૧(અ) શ્રી ઇન્દોર થી અંતરીક્ષણ તીર્થ

(વાયા - માનપુર, ગુજરી, સેંઘવા, બલવાડી, અમલનેર, વગેરે).

પ્રેરણા : પ.પૂ.આ.દેવ શ્રી આનંદચંદ્રસાગરશૂરિ મ.સા.

પ્રેષક : ડૉં નિર્મલજી (બલવાડી).

સંકલન : મુનિ. પ્રીતદર્શન વિ. મ. સા.

Route No - 11 A (Long Route).

Total - 551 K.M

ક્રમ	ગામ / મુકામ	કિ.મી.	દેશાસર	રહેવાની વ્યવસ્થા	ગો. પા. ની વ્યવસ્થા	વિશેષ માહિતી
18	ખુરમપુરા	8.5	ના	સ્કૂલ	ઘરોમાં	ખંડેલવાલના ઘરે, રાજેષજી 99933 05932.
19	બડકાટક (અગ્રવાલ પરિવારો વ્હોરાવે છે)	7	ના	સ્થાનક	ઘરોમાં	જુના એસ.વિ. રોડ, કૈલાશજી 99934 47051.
20	બકવાડી	8.5	ના	સ્થાનક	ઘરોમાં	શિરવી સમાજ ના ઘરોમાં, શ્યામજી 96698 49125.
21	જુલવાનિયા	8	ના	મંદિર	ઘરોમાં + રસોડું	મુકેશભાઈ 97555 19502 / 91792 45105.
22	બાલસમુદ (શિવ/હનુમાન મંદિરમાં વ્યવસ્થા)	7.5	ના	મંદિર	ઘરોમાં	અગ્રવાલ ઘરોમાં ગોચરી મળે, રાઘેશ્યામજી 07284266701.
23	ખાલીકેલા (માત્ર સંધારો)	4	ના	સ્કૂલ	ના	યોગેશભાઈ 98936 02870.
24	ગાયત્રી ધામ (જમાલી)	6	ના	ઉપાશ્રય	ટીફીન	સેન્દવાથી/આશ્રમમાંથી યાત્ર, પંડીતજી 9425024114.
25	સેંઘવા જૈન સંઘ / તીર્થ, (આહિનાથજી), (ચોમાસા પ્રાયોગ્ય સ્થાન).	7.5	હા	ઉપાશ્રય	ઘરોમાં	પ્રેમચંદજી સુરાણા 8839 814 235, ગિરિશભાઈ લાલકા 96 440 947 68, ગુલાબજી 94250 87753.
26	બાપદસ	8	ના	સ્કૂલ	ઘરોમાં	શાકાહારી ઘરોમાં, રોટ થી 500 મીટર અંદર.
27	કોલકી (માત્ર સંધારો)	10	ના	ના	ના	રોડ થી 500 મીટર અંદર.
28	મોહનપડાવ છાત્રાવાસ	5	ના	રૂમ	હોસ્ટેલમાંથી	શાકાહારી બાલિકા છાત્રાવાસમાંથી.
29	બલવાડી જૈન સંઘ	10	હા	ઉપાશ્રય +સ્થાનક	ઘરોમાં	ડૉં. નિર્મલજી 95833 84467, મહાવીરજી મહેતા 94248 69999.
30	વરલા (પંકજજી સંચેતી 99813 77516)	5	ના	ઉપાશ્રય	ઘરોમાં	કંવરલાલજી પારખ 88278 12172.
31	સત્રાસેન, છાત્રાવાસ (છાત્રાવાસ માં વ્યવસ્થા)	12	ના	રૂમ	હોસ્ટેલમાંથી	ડૉં. નિર્મલજી (બલવાડી) 95833 84467
<b>Total</b>		<b>107</b>		L = Left & R = Right, ગો.પા. = ગોચરી પાણી.		

રૂટ નં - ૧૧(અ) શ્રી ઇન્દોર થી અંતરીક્ષજી તીર્થ

(વાયા - માનપુર, ગુજરી, સેંઘવા, બલવાડી, અમલનેર, વગેરે).

પ્રેરણા : પ.પૂ.આ.દેવ શ્રી આનંદચંદ્રસાગરશૂરિ મ.સા.

પ્રેષક : ડૉ નિર્મલજી (બલવાડી).

સંકલન : મુનિ. પ્રીતદર્શન વિ. મ. સા.

Total - 551 K.M.

Route No - 11 A (Long Route).

ક્રમ	ગામ / મુકામ	કિ.મી.	દેરાસર	રહેવાની વ્યવસ્થા	ગો. પા. ની વ્યવસ્થા	વિશેષ માહિતી
32	લાસુર	9	ના	ઉપાશ્રય	ઘરોમાં	રાજકુમારજીની કોઠારી 98506 33029.
33 A	હાતેડ મોટી	8	ના	સ્કૂલ	ઘરોમાં	અનિલજી સાડેયા 96532 73147.
33 B	હાતેડ છોટી	1	ના	ઉપાશ્રય	ઘરોમાં	દિપકજી સાડેયા 98507 23610.
34	જકોદ (જિ.પં.સ્કુલ)	10	ના	સ્કૂલ	ઘરોમાં	થાકાહારી ઘરોમાં.
35	અમલગામ	6	ના	રૂમ	ઘરોમાં	પંચાયત ભવન, સંજય ઠાજેદ 89992 67755.
36	ગોઘલી (પંચાયત ભવન)	3	ના	રૂમ	ઘરોમાં	નેમચંદજી કટારીયા (ગૌતમજી) 96893 90995.
37 A	શીતલનાથ જૈન સંઘ નવા પ્લોટ, અમલનેર	10	હા	ઉપાશ્રય	ઘરોમાં	સંજુજી(વિ.એસ.જી) 74996 33803, મહેન્દ્રભાઈ 94239 76044, (ચોમાસા પ્રાયોગ્ય સ્થાન).
37 B	ગિરવા પાર્શ્વનાથ તીર્થ, અમલનેર, (108 પાર્શ્વનાથ અંતર્ગત પ્રબુજી)	2	હા	ઉપાશ્રય	ઘરોમાં	ઘરમેન્દ્રભાઈ 73854 19053, સંજુજી(વિ.એસ.જી) 74996 33803, (દાદાવાડીમાં પણ દે/ઉ/ઘરો છે).
<b>Total</b>		<b>46</b>	L = Left & R = Right, ગો.પા. = ગોચરી પાણી.			

Page No	55	56	57	58	Amalner to Antrixji	Total
KM	33	66	107	46	299	551

ખાસ નોંધ - અમલનેર થી અંતરીક્ષજી વિહાર રૂટની માહિતિ રૂટ નં 3 અમદાવાદ થી અંતરીક્ષજી વિહાર રૂટ 3 ક્રમ નં 57 થી 99 પ્રમાણે જાણીલેવી તથા સંપૂર્ણ વિહાર રૂટ માટે Route No - 11 QR Code સ્કેન કરી PDF મેળવવી.





## રૂટ નં - ૧૧(બ) શ્રી ઇન્દોર થી અંતરીક્ષણ તીર્થ

પ્રેરણા : પ.પૂ.પં પરમહંસ વિ. મ. સા.

સંકલન : મુનિ. પ્રીતદર્શન વિ. મ. સા.

પ્રેષક : મુનિ. શ્રમણહંસ વિ. મ. સા.

Route No - 11 A (Long Route)

Total - 371 K.M.

ક્રમ	ગામ / મુકામ	કિ.મી.	દેરાસર	રહેવાની વ્યવસ્થા	ગો. પા. ની વ્યવસ્થા	વિશેષ માહિતી
0	પીપલી બજાર જૈન સંઘ, ઇન્દોર	2	હા	ઉપાશ્રય	ઘરોમાં	મહેશભાઈ 98260 32252.
1	કસ્તુરબાગ	12	ના	રૂમ	ટીફીન	ઇન્દોરથી.
2	સિમરોલ	10	ના	સ્કૂલ/રૂમ	ટીફીન	ઇન્દોરથી.
3	બાઈ	10	ના	સ્કૂલ/રૂમ	ટીફીન	બંડવાસીથી.
4	બલવાડી ઈમશાલા	13	ના	રૂમ	ટીફીન	બંડવાસીથી.
5	ઉમરીયા ચોડી	8	ના	રૂમ	ટીફીન	બંડવાસીથી, પંચાયતમાં રૂમ.
6	બંડવાહ જૈન સંઘ	10	હા	ઉપાશ્રય	ઘરોમાં	કપીલજી 95894 95896, અમીષજી ઇજેસ 99260 17187.
7	સનાવહ વિ. ઘા.	10	ના	ઉપાશ્રય	ઘરોમાં	માણેકલાલજી ગોલેરછા
8	વાંસવા - સ્કૂલ	5	ના	રૂમ	ટીફીન	બંડવાસીથી.
9	હોંડવા - સ્કૂલ	13	ના	રૂમ	ટીફીન	બંડવાસીથી.
10	છે ગાવં - સ્કૂલ	6	ના	રૂમ	ટીફીન	ખંડવાથી.
11-A	ઘટાઘર કચ્છી જૈન સંઘ	13	હા	ઉપાશ્રય	ઘરોમાં + ભોજનશાળા	વિમલજી સેઠીયા 94245 70992.
11-B	મારવડી જૈન સંઘ (ખંડવા)	1	હા	ઉપાશ્રય	ઘરોમાં + ભોજનશાળા	
12	ખેમાવાડા - સ્કૂલ	12	ના	રૂમ	ટીફીન	ખંડવાથી.
13	કુમઠી	12	ના	રૂમ	ટીફીન	ખંડવાથી.
14	દહીનાલા (રાજેન્દ્રભાઈ 98932 13405)	14	ના	રૂમ	ટીફીન	સદાશીપ કોલોની, ઘરમપુરીમાં સ્કૂલ છે.
15	રેવાપુર	16	ના	-	-	પાઠુજીના બગીચામાં વ્યવસ્થા.
<b>Total</b>		<b>166</b>	L = Left & R = Right, ગો.પા = ગોચરી પાણી.			

## ૩૮ નં - ૧૧(બ) શ્રી ઇન્દોર થી અંતરીક્ષજી તીર્થ

પ્રેરણા : પ.પૂ.પં પરમહંસ વિ. મ. સા.

સંકલન : મુનિ. પ્રીતદર્શન વિ. મ. સા.

પ્રેષક : મુનિ. શ્રમણહંસ વિ. મ. સા.

Total - 371 K.M.

Route No - 11 A (Short Route).

ક્રમ	ગામ / મુડામ	કિ.મી.	દેરાસર	રહેવાની વ્યવસ્થા	ગો. પા. ની વ્યવસ્થા	વિશેષ માહિતી
16	બૂરહાનપૂર જૈન સંઘ	7	હા	ઉપાશ્રય	ઘરોમાં	અમીતભાઈ શાહ 92003 22008, મેહુલજી જૈન 98260 60324.
17	દર્યાપુર - સ્કૂલ	9	ના	રૂમ	ટીફીન	બુરહાનપુરથી.
18	બોદરડી - સ્કૂલ	9	ના	રૂમ	ટીફીન	બુરહાનપુરથી.
19	જસાન્વી - સ્કૂલ	7	ના	રૂમ	ટીફીન	બુરહાનપુરથી.
20	કરોલી - સ્કૂલ	12	ના	રૂમ	ટીફીન	જલગાંવ જામોદથી.
21	નીમખેડા - સ્કૂલ	12	ના	રૂમ	ટીફીન	જલગાંવ જામોદથી.
22	જલગાંવ જામોદ જૈન સંઘ	8	હા	ઉપાશ્રય	ઘરોમાં	હેમંતજી જૈન 9158581691, પરેશભાઈ બંસાલી 99233 38846.
23	નિવાણ - શિવમંદિર	11	ના	રૂમ	ટીફીન	જલગાંવ જામોદથી.
24	વરવર - કૃષિ બ્લોક	9	ના	રૂમ	ટીફીન	જલગાંવ જામોદથી.
25	પાતુર્ડી - સ્કૂલ	6	ના	રૂમ	ટીફીન	શેગાંવથી.
26	કાલખેડા - સ્કૂલ	6	ના	રૂમ	ટીફીન	જલગાંવ જામોદથી.
27	શેગાંવ જૈન સંઘ	9	હા	ઉપાશ્રય	ઘરોમાં	સાગરભાઈ (વિ.એસ.જી) 94221 83498, મંનોજજી 84463 38446.
<b>Total</b>		<b>105</b>		L = Left & R = Right, ગો.પા = ગોચરી પાણી.		

Page No	58	59	Seagoa to Antrikshji	Total
K.M.	166	105	100	371

ખાસ નોંધ - શેગાંવ થી અંતરીક્ષજી વિહાર ૩૮ની માહિતિ ૩૮ નં ૩ સુરત થી અંતરીક્ષજી વિહાર ૩૮ ક્રમ નં ૮૯ થી ૯૯ પ્રમાણે જાણીલેવી તથા સંપૂર્ણ વિહાર ૩૮ માટે Route No - 11 (B) QR Code સ્કેન કરી PDF મેળવવી.



## ૩૮ નં - ૧૨ નાગપુર થી અંતરીક્ષણ તીર્થ

(વાયા - સેલુ, વર્ધા, અમરાવતી, મૂર્તિજાપુર, આડોલા, વગેરે.)

પ્રેરણા : પ.પૂ.આ.દેવ શ્રી વિજય ભવ્યકીર્તિભૂરિ મ.સા.

પ્રેષક : મુનિ દેવર્ષિ વિ. મ. સા.

સંકલન : મુનિ. પ્રીતદર્શન વિ. મ. સા.

Route No - 12

Total - 381 K.M.

ક્રમ	ગામ / મુકામ	કિ.મી.	દેરાસર	રહેવાની વ્યવસ્થા	ગો.પા ની વ્યવસ્થા	વિશેષ માહિતી
0	ઈતવારિ જૈન સંઘ, નાગપુર	0	હા	ઉપાશ્રય	ઘરોમાં	પિયુષભાઈ 94231 04290.
1	રામદાસ પેઠ જૈન સંઘ, નાગપુર	6	હા	ઉપાશ્રય	ઘરોમાં + ભોજનશાળા	નિખિલભાઈ 98222 00138, વિનોદભાઈ 94228 41077.
2	મહર પેટ સ્કુલ	5.5	ના	૩મ	ના	માત્ર સંચારો.
3	મોલણ ફાર્મ વિ.ધા.	8	ના	ઉપાશ્રય	ટીફીન	સુરેન્દ્રજી ગોલેયા 98224 72499.
4	બુદ્ધી બોરી	10	ના	સ્થાનક	ઘરોમાં	ભરતભાઈ જૈન 94219 47283, વિજયભાઈ 98239 71438.
5	આસોલા	13	ના	બંગલો	ના	કિશોર આવતેના બંગલામાં વ્યવસ્થા, મો. 93734 70501.
6	સેલાડોહ ગ્રામ પંચાયત	7	ના	૩મ	ટીફીન	સેલુથી, મહાવીરજી તિવારી 97942 96483.
7	કેલઝર સ્કૂલ	10	ના	૩મ	ટીફીન	સેલુથી, કોન્વેટ સ્કૂલમાં વ્યવસ્થા. બંટીસર 98233 12055.
8	સેલુ જૈન સંઘ (સુવિધિનાથજી, શાંતિનાથજી)	10	હા	ઉપાશ્રય	ઘરોમાં	10 થી વધુ જૈન પરિવારો વસે છે., સુરેશભાઈ 94230 19662, સુનિલભાઈ 98505 01972.
9	પવનાર આશ્રમ	7	ના	૩મ	ના	નિર્મલા ગૌતમજી (07152) 288388.
10	વર્ધા જૈન સંઘ (ચંદ્રપ્રભ સ્વામી), (100 થી વધુ પરિવારો વસે છે)	10	હા	ઉપાશ્રય	ઘરોમાં	યોગેન્દ્રભાઈ કુતેપુરિયા 94221 40122, દિનેશભાઈ 99234 02611, ચંદ્રેશભાઈ માંડવીયા 93722 40859.
Note	વર્ધાથી ચવતમાલ, દારવ્હા, કારંજ(લાડ) ઘઈ ને અંતરીક્ષણ જવાય છે જેનો ૩૮ પાછળ આપ્યો છે.					
<b>Total</b>		<b>86.5</b>	L = Left & R = Right, ગો.પા = ગોચરી પાણી.			

## ૩૮ નં - ૧૨ નાગપુર થી અંતરીક્ષણ તીર્થ

(વાયા - સેલુ, વર્ધા, અમરાવતી, મૂર્તિજાપુર, આકોલા, વગેરે.)

પ્રેરણા : પ.પૂ.આ.દેવ શ્રી વિજય ભવ્યકીર્તિસૂરિ મ.સા.

પ્રેષક : મુનિ દેવર્ષિ વિ. મ. સા.

સંકલન : મુનિ. પ્રીતદર્શન વિ. મ. સા.

Total - 381 K.M.

Route No - 12

ક્રમ	ગામ / મુકામ	કિ.મી.	દેરાસર	રહેવાની વ્યવસ્થા	ગો.પા. ની વ્યવસ્થા	વિશેષ માહિતી
11	સાંગવી વિઠ્ઠલ મંદિર	4	ના	૩મ	ના	મુરલીધર કેલા વ્યવસ્થા કરે છે.
12	દેવલી જૈન સંઘ	10	હા	સ્થાનક	ઘરોમાં	સ્થાનક પરિવારના ઘરો છે, કાંકરીયાજી 94231 20412.
13	આગરગાંવ સ્કૂલ	11	ના	૩મ	ના	માત્ર સંચારો.
14	નાચન ગાંવ જૈન સંઘ, (ચંદ્રપ્રભ સ્વામી)	8	હા	ઉપાશ્રય	ઘરોમાં	દિગંબર તથા શ્વેતાંબર જૈન સંઘ પરિવારો છે, ગિરધારીલાલજી કાચર (07158) 282750.
15	પુલગાંવ જૈન સંઘ, (મહાવીર સ્વામી)	3	હા	સ્થાનક	ઘરોમાં	જ્ઞાનચંદ્રજી કોચર 90110 43131.
16	ઝાડા સ્કૂલ	15	ના	૩મ	ટીફીન	પુલગાંવથી.
17	લીંબોલી સ્કૂલ	4	ના	૩મ	ટીફીન	ધામણગાંવથી.
18	ધામણગાંવ રેલ્વે જૈન સંઘ (શીતલનાથજી)	10	હા	ઉપાશ્રય	ઘરોમાં	કિશોર પગરીયા 94234 25585, પ્રવિણભાઈ 94234 25456.
19	ચાંદુર રેલ્વે (દિગંબર ભવન પણ છે)	15	ના	સ્થાનક	ઘરોમાં	દિગંબર તથા સ્થાનક પરિવાર છે, અશોકકુ છાજેડ 94236 08763.
20	પોહરા સ્કૂલ	15	ના	૩મ	ઈતરો/ટીફીન	
21	અંધજન શાળા	12	ના	હોલ	ટીફીન	અમરાવતીથી, માત્ર સંચારો.
22	અમરાવતી જૈન સંઘ / તીર્થ (પાર્શ્વનાથજી)	5	હા	ઉપાશ્રય	ઘરોમાં	પ્રાચીન સ્થાન, ભણશાલી 98904 52627, 94211 02110.
23	બડનેરા (ગાંગજી 94055 86040)	8	ના	વાડી + સ્થાનક	ઘરોમાં	દિગંબર તથા સ્થાનક પરિવારો છે.
<b>Total</b>		<b>120</b>		L = Left & R = Right, ગો.પા = ગોચરી પાણી.		

**૩૮ નં - ૧૨ નાગપુર થી અંતરીક્ષજી તીર્થ**  
(વાયા - સેલુ, વર્ધા, અમરાવતી, મૂર્તિજાપુર, આકોલા, વગેરે.)

પ્રેરણા : પ.પૂ.આ.દેવ શ્રી વિજય ભવ્યકીર્તિસૂરિ મ.સા.

પ્રેષક : મુનિ દેવર્ષિ વિ. મ. સા.

સંકલન : મુનિ. પ્રીતદર્શન વિ. મ. સા.

Route No - 12

Total - 381 K.M.

ક્રમ	ગામ / મુકામ	કિ.મી.	દેરાસર	રહેવાની વ્યવસ્થા	ગો.પા. ની વ્યવસ્થા	વિશેષ માહિતી
24	લોણી	9	ના	સ્થાનક / આશ્રમ	ઘરોમાં	દિગંબર તથા કંદોઈ પરિવાર છે,
25	નાગઝરી સ્કૂલ	6	ના	૩મ	હા	માત્ર સંચારો.
26	કુ૩મ	7	ના	ઉપાશ્રય	ઘરોમાં	દિગંબર તથા સ્થાનક પરિવાર છે, ભગવાનદાસજી માલાણી 94217 55017.
27	મલકાપુર સ્કૂલ	14	ના	૩મ	ટીફીન	મૂર્તિજાપુરથી.
28	મૂર્તિજાપુર જૈન સંઘ (ગૃહ જિનાલય)	10	હા	ઉપાશ્રય	ઘરોમાં	શ્વેતાંબર પરિવારો છે, જયંતિલાલ હરીયા 94223 62725.
29	દાસંબી	11.5	ના	વૃદ્ધાશ્રમ	ભોજનશાળા	૩મ નાની છે.
30	કાટેપૂર્ણા	6	ના	ભવન	શાકાહારી ઘરોમાં	રાષ્ટ્રિય ભવન, જતીન-ભાઈ 94223 62725.
31	બોરગાંવ મંજુ	11	ના	ભવન	ઘરોમાં	દિગંબર જૈન સંઘ અને ઘરો છે.
32	શિવણી લેબેન લેબોરેટરી	9	ના	દવા ફેક્ટરી	સ્ટાફ રસોડું	400 જણનો સ્ટાફ છે, બધી વ્યવસ્થા થાય છે, હરેશભાઈ 97714 41595.
33	આકોલા જૈન સંઘ (૩ સંઘ છે)	7	હા	ઉપાશ્રય	ઘરોમાં	મુકેશભાઈ 90673 23999, દિપેશભાઈ (વિ.એસ.જી) 95118 71911.
34	કાર્મ હાઉસ	6	ના	૩મ	ના	ગોડીજી સંઘ નું સ્થાન છે.
35	કાપસી વિ.દા. (ટીફીન આકોલાથી)	8	ના	ઉપાશ્રય	ટીફીન	દિપેશભાઈ (વિ.એસ.જી) 95118 71911.
36	શીર્લા કૃષિ વિદ્યાપીઠ	13	હા	ઉપાશ્રય	હા	દિપેશભાઈ (વિ.એસ.જી) 95118 71911.
<b>Total</b>		<b>117.5</b>		L = Left & R = Right, ગો.પા = ગોચરી પાણી.		

## ૩૮ નં - ૧૨ નાગપુર થી અંતરીક્ષણ તીર્થ

(વાયા - સેલુ, વર્ધા, અમરાવતી, મૂર્તિજાપુર, આકોલા, વગેરે.)

પ્રેરણા : પ.પૂ.આ.દેવ શ્રી વિજય ભવ્યકીર્તિમૂરિ મ.સા.

પ્રેષક : મુનિ દેવર્ષિ વિ. મ. સા.

સંકલન : મુનિ. પ્રીતદર્શન વિ. મ. સા.

Total - 381 K.M.

Route No - 12

ક્રમ	ગામ / મુકામ	કિ.મી.	દેશસ્તર	રહેવાની વ્યવસ્થા	ગો.પા. ની વ્યવસ્થા	વિશેષ માહિતી
37	પાતુર (જયેશભાઈ ના ઘરે બધી વ્યવસ્થા થાય છે)	9	ના	ઘરમાં	ઘરોમાં	મો. 93255 61102 / 9423 651257 / 77740 07189.
38	બોડખા (માત્ર સંચારા)	3	ના	સ્કૂલ	ના	જયેશભાઈ કંદોઈ 93255 61102 / 94236 51257 / 77740 07189.
39	ચિમાફાર્મ	4.5	ના	૩મ	ના	માત્ર સંચારો.
Note	અહીંથી ઘાટ શરૂ થાય છે.					
40	મેડસી (સ્કૂલ માં પણ વ્યવસ્થા થાય છે)	11	ના	સ્થાનક	ટીફીન	માત્ર પાણી કરી આપે, ટીફીન અંતરીક્ષણ થી, પ્રેમચંદ્રજી 94230 88260.
41	રીઘોરા ફાટા	5	ના	ઘરોમાં	ના	રાજેશભાઈ ઘરે વ્યવસ્થા આપે છે, મો. 90117 39395.
42	માલેગાંવ જૈન સંઘ (જહાંગીર), (ટીફીન અંતરીક્ષણથી)	13	હા	ઉપાશ્રય	ઘરોમાં + ટીફીન	પારખમલજી 94231 30850 / 90112 20792, (ચોકડીથી 1.5 કિ.મી. અંદર ગામમાં જવું પડે).
43	શ્રી અંતરીક્ષણ પાર્શ્વનાથ તીર્થ, શિરપુર (જૈન) ગામ, તા. માલેગાંવ, જી વાશીમ.	11	હા	ઉપાશ્રય	ઘરોમાં + ભોજનશાળા	પારખભાગ સંકુલ પેઢી 07245 274274, અશોકભાઈ 80077 99717, ટ્રસ્ટી દિલિપભાઈ 98230 83837.
<b>Total</b>		<b>56.5</b>		L = Left & R = Right, ગો.પા = ગોચરી પાણી.		

Page No	61	62	63	64	Total
KM	86.5	120	117.5	56.5	380.5



## ૩૮ નં - ૧૩ વર્ધા થી અંતરીક્ષજી તીર્થ

(વાયા - ચવતમાલ, દાર્ષ્ટા, કારંજ(લાડ), શેલુ, માલેગાંવ)

પ્રેરણા : પ.પૂ.આ.દેવ શ્રી વિજય વિમલબોધિસૂરિ મ. સા.

સંકલન : મુનિ. પ્રીતદર્શન વિ. મ. સા.

Route No - 13

Total - 212 K.M.

ક્રમ	ગામ / મુકામ	કિ.મી.	દેરાસર	રહેવાની વ્યવસ્થા	ગો.પા. ની વ્યવસ્થા	વિશેષ માહિતી
0	વર્ધા જૈન સંઘ (ચંદ્રપ્રભ સ્વામી), (100 થી વધુ પરિવારો વસે છે)	0	હા	ઉપાશ્રય	ઘરોમાં	યોગેન્દ્રભાઈ કુતેપુરિયા 94221 40122, દિનેશભાઈ 99234 02611, ચંદ્રેશભાઈ માંડવીયા 93722 40859.
1	દેવલી જૈન સંઘ	16	હા	સ્થાનક	ઘરોમાં	સ્થાન પરિવારના ઘરો છે, કાંકરીયાજી 94231 20412.
2	કરમાડ સ્કુલ	23	ના	૩મ	ઘરોમાં	સ્થાન પરિવારોના ઘરો છે.
3	કલંબ	9	ના	સ્થાનક	ઘરોમાં	સ્થાન પરિવારોના ઘરો છે, રવિભાઈ કોઠારી 9657328834.
4	મડકોના સ્કુલ	12	ના	૩મ	ટીફીન	ચવતમાલથી.
5	ચવતમાલ જૈન સંઘ	9	હા	ઉપાશ્રય	ઘરોમાં	રાજુભાઈ ખિવસરા 94229 23517, 94221 65235.
6	જામવાડી	16	ના	મંદિર	ટીફીન	ચવતમાલથી. રાજુભાઈ 94221 65235.
7	કામઠવાડા સ્કુલ	6	ના	૩મ	ના	ચવતમાલથી. રાજુભાઈ 94221 65235.
8	બોરી સ્કુલ (માત્ર સંચારો)	5	ના	૩મ	ના	કિશારભાઈ 87888 69272.
9	દાર્ષ્ટા જૈન સંઘ	11	હા	ઉપાશ્રય	ઘરોમાં	નિલેશ કોઠારી 86688 60311, 94218 23356, કિશારભાઈ 87888 69272.
10	બાડેગાંવ સ્કુલ	11	ના	૩મ	ટીફીન	દાર્ષ્ટા થી, ડૉં સુરેશજી છાજેડ 86059 51756.
11	સોમઠાણા સ્કુલ	9	ના	૩મ	ટીફીન	કારંજથી, અમોલભાઈ 99234 91191.
12	કારંજ(વાડ) જૈન સંઘ	7	હા	ઉપાશ્રય	ઘરોમાં	કાંતિલાલજી બરડીયા 98222 02474, 93333 30309
13	વાઈ સ્કુલ	13	ના	૩મ	ટીફીન	કારંજથી, રમેશભાઈ 94031 10330.
<b>Total</b>		<b>147</b>	L = Left & R = Right, ગો.પા. = ગોચરી પાણી			

## ૩૮ નં - ૧૩ વર્ધા થી અંતરીક્ષજી તીર્થ

(વાયા - સેલુ, વર્ધા, અમરાવતી, મૂર્તિજાપુર, આકોલા, વગેરે.)

પ્રેરણા : પ.પૂ.આ.દેવ શ્રી વિજય ભવ્યકીર્તિસૂરિ મ.સા.

પ્રેષક : મુનિ દેવર્ષિ વિ. મ. સા.

સંકલન : મુનિ. પ્રીતદર્શન વિ. મ. સા.

Total - 212 K.M.

Route No - 13

ક્રમ	ગામ / મુકામ	કિ.મી.	દિશાસર	રહેવાની વ્યવસ્થા	ગો.પા. ની વ્યવસ્થા	વિશેષ માહિતી
14	તરાલા	12	ના	સ્થાનક	ટીફીન	શેલુબજાર થી, ડો. રિખવ કોઠારી 94218 36368.
15	શેલુબજાર જૈન સંઘ	5	હા	સ્થાનક	ઘરોમાં	સુરેશભાઈ કર્ણાવટ 94230 19662, સુનિલભાઈ 98505 01972.
16	કીન્હીરાજા સ્કુલ	12	ના	રૂમ	ટીફીન	શેલુબજાર થી, બિખુશેઠ અગ્રવાલ 72760 50402, પવાર 99226 63243.
17	જઉલકા	12	ના	સ્થાનક	ટીફીન	અંતરીક્ષજીથી, પારષમલજી 94231 30850 / 90112 20792.
18	માલેગાંવ જૈન સંઘ (જહાં-ગીર, ચોકડી થી 1.5 K.M અંદર ગામમાં જવું પડે).	13	હા	ઉપાશ્રય	ઘરોમાં + ટીફીન	ટીફીન અંતરીક્ષજીથી, પારષમલજી 94231 30850 / 90112 20792,
19	શ્રી અંતરીક્ષજી પાર્શ્વનાથ તીર્થ, શિરપુર (જૈન) ગામ, તા. માલેગાંવ, જી વાણીમ.	11	હા	ઉપાશ્રય	ઘરોમાં + ભોજનશાળા	પારષભાગ સંકુલ પેઢી 07245 274274, અશોકભાઈ 80077 99717, ટ્રસ્ટી દિલિપભાઈ 98230 83837.
<b>Total</b>		<b>65</b>	L = Left & R = Right, ગો.પા. = ગોચરી પાણી			

Page No

65

66

Total

KM

147

65

212



પ્રભુ અંતરીક્ષ પાર્શ્વનાથ!

તું મુજ દ્રષ્ટિનો દાતા

મોક્ષ પથનો છે સથવારો...

...પંન્યાસ ભાવવિજયજી.

વિ.સ. 1715, ચૈત્ર સુદ - 6



## ૩૮ નં - ૧૪ બદ્રાવતી તીર્થ થી અંતરીક્ષજી તીર્થ



(વાયા - વણી, કરંજી, ચવતમાલ, દરાહવા, કારિજ(લાડ), ચેલુ, માલેગાંવ, વગેરે).

પ્રેરણા : પ.પૂ.ગ.આ.દેવ શ્રી રાજયશાસ્ત્રિજી મ.સા. (લલિંધસૂરિ સમુદાય)

સંકલન : મુનિ.પ્રીતદર્શન વિ.મ.સા.

Total - 282 K.M.

Route No -14

ક્રમ	ગામ / મુકામ	કિ.મી.	દિશાસર	રહેવાની વ્યવસ્થા	ગો. પા. ની વ્યવસ્થા	વિશેષ માહિતી
0	બદ્રાવતી તીર્થ (બાંડકજી), (કેસરીયા પાર્શ્વનાથ, 108 પાર્શ્વનાથ સમાવિષ્ટ).	0	હા	ઉપાશ્રય	ભોજનશાળા	પેઠી નિતિનભાઈ 78750 31440, પ્રતાપભાઈ કોઠારી 77985 5221.
1	માંજરી ખાદાન સ્કૂલ	15	ના	૩મ	ટીફીન	બદ્રાવતી તીર્થથી, ભીખુભાઈ 98622 16799.
2	વણી સ્થાનક સંઘ (સંભવનાથજી)	16	હા	સ્થાનક	ઘરોમાં	નરેન્દ્રભાઈ 98223 69295.
3	મારેગાંવ ગ્રામ પંચાયત	16	ના	પંચાયત	ટીફીન	વણીથી.
4	બોટોની સ્કૂલ	13	ના	૩મ	ટીફીન	ચવતમાલથી. રાજુભાઈ 94221 65235.
5	કરંજી સ્કૂલ	8	ના	૩મ	ટીફીન	
6	ઉભરી આશ્રમ	12	ના	૩મ	ટીફીન	
7	મેહાધા સ્કૂલ	17	ના	૩મ	ટીફીન	
8	ગાંધીનગર સ્કૂલ	11	ના	૩મ	ટીફીન	
9	જોડમુહા સ્કૂલ	10	ના	૩મ	ટીફીન	
10	તળેગાંવ સ્કૂલ	11	ના	૩મ	ટીફીન	
11	ચવતમાલ જૈન સંઘ	10	હા	ઉપાશ્રય	ઘરોમાં	રાજુભાઈ ખિવસરા 94229 23517, 94221 65235.
<b>Total</b>		<b>139</b>		L = Left & R = Right, ગો.પા. = ગોચરી પાણી		

Page No	49	Yavatmal to Antrikshji	Total
KM	139	143	282

ખાસ નોંધ - ચવતમાલ થી અંતરીક્ષજી વિહાર ૩૮ની માહિતિ ૩૮ નં 13 વર્ધા થી અંતરીક્ષજી વિહાર ૩૮ 13 ક્રમ નં 11 થી 19 પ્રમાણે જાણીલેવી તથા સંપૂર્ણ વિહાર ૩૮ માટે Route No - 14 QR Code સ્કેન કરી PDF મેળવવી.



## ૩૮ નં - ૧૫ કુલપાકજી તીર્થ થી અંતરીક્ષજી તીર્થ

(વાયા - કામારેડ્ડી, નિજામાબાદ, ઉમરી, કલમનુરી, ડિંગોલી, વાશીમ વગેરે).

પ્રેરણા : પ.પૂ.ગ.આ.દેવશ્રી રાજ્યશાસ્ત્રીજી મ.સ. સંકલન-મુનિ.પ્રીતદર્શન વિ.મ.સા.

પ્રેષક : પ.પૂ.પં તત્વત્રયિ વિ.મ.સા.(આ. જિનસુંદરસૂરિ)

Total - 437 K.M.

Route No - 15

ક્રમ	ગામ / મુકામ	કિ.મી.	દિશા	રહેવાની વ્યવસ્થા	ગો. પા. ની વ્યવસ્થા	વિશેષ માહિતી
0	કુલપાકજી તીર્થ, (આદિ-નાથજી, મહાવીર સ્વામી) (પેઠી 62817 79725)	0	દા	ઉપાશ્રય	ભોજનશાળા	ઘ.શા. વગેરે તમામ વ્યવસ્થા છે, ટ્રસ્ટી ઈન્દ્રજીતજી 98852 98100.
1	બચ્ચનપેટ (માત્ર સંધારો)	10	ના	સ્કૂલ	ના	Z.P.H.SCHOOL
2 L	આલીમપુર (પ્રાયમરી સ્કૂલ)	5	ના	સ્કૂલ	ના	શ્રીનિવાસ 93937 43262, મુરલીજી 96528 83187.
3 R	ચરિયલ	13	ના	સ્કૂલ	ટીફીન	કુલપકજીથી, સ્કૂલ મો. 98489 53175.
4 R	મલ્લિકાર્જુન કોટન મિલ	3	ના	રૂમ	ટીફીન	કુલપકજીથી, બહાર પેસેજ છે.
5 L	મરિમચ્યુલ	4.5	ના	સ્કૂલ	ના	રૂમ મળે.
6 L	પોનાલા (ટીફીન કુલપકજીથી)	14	ના	હોલ	ટીફીન	કોમ્યુનિટી હોલ, સંયત-કુમાર 96760 05889.
7 R	સિધ્ધપેટ ગણપતિ હર્ડવેર (સર્કલ પહેલા આવે)	2.5	ના	હોલ	ના	ભારતીજી 90304 36381, 94934 98111.
8 L	હનુમાન મંદિર	6	ના	મંદિર	ના	Zed કોસ રોડ, હનુમાનજીની મોટી મૂર્તિ.
9 R	તિબ્બાપુર	10	ના	મંદિર	ટીફીન	રામમંદિર, Mr Baskar Reddy 97040 01234.
10 R	મંદિર	4	ના	મંદિર	ટીફીન	
11	હપ્પીપુર	3	ના	મંદિર	ટીફીન	
12 L	પોથારેડ્ડી, કેદારેશ્વર મંદિર	12	ના	રૂમ	ટીફીન	ગામથી 1.5 કિ.મી. પહેલા.
13 L	ચેલમરેડ્ડી, દગાયાત્રી મંદિર	7.5	ના	મંદિર	ટીફીન	કમાનથી 0.5 કિ.મી. અંદર જવું.
14 R	સંગમેશ્વર	15	ના	સ્કૂલ	ટીફીન	3 થી 4 KM પછી કાયા રસ્તેથી જવું, સોર્ટ થાય છે.
<b>Total</b>		<b>109</b>		L = Left & R = Right, ગો.પા. = ગોચરી પાણી		

## રૂટ નં - ૧૫ કુલપાકજી તીર્થ થી અંતરીક્ષજી તીર્થ

(વાયા - કામારેડ્ડી, નિજામાબાદ, ઉમરી, કલમનુરી, કિંગોલી, વાશીમ વગેરે).

પ્રેરણા : પ.પૂ.ગ.આ.દેવશ્રી રાજ્યશાસૂરિજી મ. સ.

સંકલન : મુનિ. પ્રીતદર્શન વિ. મ. સા.

પ્રેષક : પ.પૂ.પં તત્વરૂચિ વિ.મ.સા.(આ. જિનસુંદરસૂરિ)

Route No - 15

Total - 437 K.M.

ક્રમ	ગામ / મુકામ	કિ.મી.	દિશા	રહેવાની વ્યવસ્થા	ગો. પા. ની વ્યવસ્થા	વિશેષ માહિતી
15	ધામકુન્ડા પછી હાયવે પર	6.5	ના	મંદિર	ટીફીન	ધામકુન્ડા ગામથી 2.5 કિ.મી. પછી આવે.
16	કામારેડ્ડી જૈન સંઘ (મુનિસુવ્રત સ્વામી)	15	હા	ઉપાશ્રય	ઘરોમાં	અનુપજી 98493 24250, પ્રદિપજી બોરા 98495 49300.
17 L	ચટાલા	7.5	ના	સ્કૂલ	ના	
18 L	પદમાની વાડી	10	ના	સ્કૂલ	ટીફીન	કામારેડ્ડીથી.
19	દેવીતન્ડા અંબામાતા મંદિર (ટીફીન કામારેડ્ડીથી)	12	ના	મંદિર	ટીફીન	ચન્દ્રયાન પલ્લીગામની 1 કિ.મી. પછી આવે.
20	બિષિપુરાતન્ડા મંદિર	8	ના	મંદિર	ટીફીન	નિઝામાબાદથી.
21 R	સાઈબાબા મંદિર (ટીફીન નિઝામાબાદથી, મોટો ડોમ છે)	12	ના	ડોમ	ટીફીન	ક્રાટક પછી 0.5 Km બાદ મંદિર આવે, કાચા રસ્તે 2 કિ.મી. ઓછુ થાય, પુછીને જવું.
22	નિજામાબાદ જૈન સંઘ (વાસુપૂજ્ય સ્વામી)	8	હા	ઉપાશ્રય	ઘરોમાં	નંદુભાઈ 94407 84900.
23	અબંગ પટન (ટીફીન નિઝામાબાદથી)	14	ના	સ્કૂલ	ટીફીન	ચર્ચ સામે સ્કૂલ છે, રસ્તો અટપટો હોવાથી જાણાકાર સાથે રાખવા.
24	કુકિરાબાદ	9	ના	સ્કૂલ	ટીફીન	નિઝામાબાદથી.
25	ઘર્માબાદ મહેસ્વરી સ્કૂલ (ગામ પહેલા), (ટીફીન ઉમ્રીથી, મહારાષ્ટ હદ શરૂ).	19	ના	સ્કૂલ	ટીફીન	રોડ પર 9/10 કિ.મી. રાજીવ ગાંધી યુનિવર્સિટી થી ડાબા હાથે રસ્તો વળવું
26	ઘર્માબાદ ગામ	2.5	ના	મંદિર	ઘરોમાં	દિગંબર પરિવારના છે.
27	કરખલી, જીલ્લા પરિષદ સ્કૂલ (ટીફીન ઉમ્રીથી, સરપંચજી 86053 00434)	15	ના	સ્કૂલ	ટીફીન	13 કિ.મી. મેન રોડથી ડાબા હાથે 2 કિ.મી. પછી આવે.
<b>Total</b>		<b>138</b>		R = Right & L = Left, ગો. પા. = ગોચરી પાણી		

## ૩૮ નં - ૧૫ કુલપાકજી તીર્થ થી અંતરીક્ષજી તીર્થ

(વાયા - કામારેડ્ડી, નિજામાબાદ, ઉમરી, કલમનુરી, કિંગોલી, વાશીમ વગેરે).

પ્રેરણા : પ.પૂ.ગ.આ.દેવશ્રી રાજયશાસૂરિજી મ. સ.

સંકલન : મુનિ. પ્રીતદર્શન વિ. મ. સા.

પ્રેષક : પ.પૂ.પં તત્વરૂચિ વિ.મ.સા.(આ. જિનસુંદરસૂરિ)

Total - 437 K.M.

Route No - 15

ક્રમ	ગામ / મુકામ	કિ.મી.	દેશસર	રહેવાની વ્યવસ્થા	ગો. પા. ની વ્યવસ્થા	વિશેષ માહિતી
28	ધાનોરા	8	ના	સ્કૂલ / મંદિર	ટીફીન	ઉમ્રીથી, સલગરે પાટીલ 95454 83680.
29	ઉમ્રી સ્થાનકવાસી જૈન સંઘ	7	ના	સ્થાનક	ઘરોમાં	1 કિ.મી. અંદર જવું, પારખબાઈ 94230 28860, અનીલાબેન ઈર્સા 94228 62978.
30 L	સિંધી (કિષ્ના સ્કૂલ વ્યવસ્થા, ટીફીન ઉમ્રીથી)	13	ના	સ્કૂલ	ટીફીન	ઓમ પ્રકાશ (નાદેડ) 97655 56666, સંજયબાઈ 93250 11111, વ્યવસ્થા કરે છે.
31 R	મુંદખેડ (કલ્યાણ મંડપમાં વ્યવસ્થા ગામથી 3 કિ.મી. પહેલા આવે)	9	ના	મંડપ	ના	
32 L	બારડ (વિઠ્ઠલ મંદિર,)	12	ના	મંદિર	ટીફીન	
33 R	જિર્નીંગ મિલ (બાકર ફાટા થી 1.5 કિ.મી. પહેલા)	9	ના	રૂમ	ટીફીન	
34	અર્ધાપુર (તપાસ કરવી)	6	ના	સ્કૂલ	ના	
35	બવાનીમાતા મંદિર, વારંગ ફાટા (ટીફીન કલમનુરીથી)	17	ના	હોલ	ટીફીન	દિપકજી (નાદેડ) 88888 88955 (અહીં આવતા વચ્ચે 3/4 ગામ આવે છે.)
36 L	શંકર મંદિર	11	ના	રૂમ	ટીફીન	કલમનુરીથી, અખરા બાલાપુર ગામ પહેલા.
37 R	માલેગાંવ	19	ના	સ્કૂલ	ટીફીન	કલમનુરીથી, ગામના છેડે સ્કૂલ આવે.
38	કલમનુરી જૈન સંઘ (400 પ્રાચીન મુનિસુવ્રત સ્વામી)	6	હા	ઉપાશ્રય	ઘરોમાં	વિનોદજી રાંકા 98908 30105, કુણાલબાઈ 93592 12308.
39	હિંગોલી જૈન સંઘ (શાંતિનાથજી) (અંતરીક્ષજી પાર્શ્વનું મૂળ સ્થાન).	18	હા	ઉપાશ્રય	ઘરોમાં	પ્રકાશબાઈ 94221 76610, પ્રવીણબાઈ 80874 34300,
<b>Total</b>		<b>135</b>		R = Right & L = Left, ગો. પા. = ગોચરી પાણી		

## ૩૮ નં - ૧૫ કુલપાકજી તીર્થ થી અંતરીક્ષજી તીર્થ

(વાયા - કામારેડ્ડી, નિજામાબાદ, ઉમરી, કલમનુરી, કિંગોલી, વાશીમ વગેરે).

પ્રેરણા : પ.પૂ.ગ.આ.દેવશ્રી રાજયશાસ્ત્રીજી મ. સ.

સંકલન : મુનિ. પ્રીતદર્શન વિ. મ. સા.

પ્રેષક : પ.પૂ.પં તત્વરૂચિ વિ.મ.સા.(આ. જિનસુંદરસૂરિ)

Route No - 15

Total - 437 K.M.

ક્રમ	ગામ / મુકામ	કિ.મી.	દેરાસર	રહેવાની વ્યવસ્થા	ગો. પા. ની વ્યવસ્થા	વિશેષ માહિતી
40 A	અન્નપૂર્ણા સ્કૂલ	9	ના	રૂમ	ટીફીન	હિંગોલીથી. પ્રકાશભાઈ 94221 76610.
40 B	માલહીવરા, (Malhivra)	5	ના	સ્કૂલ	ટીફીન	હિંગોલીથી. પ્રકાશભાઈ 94221 76610.
41 A	પાળેગાવં	9	ના	રૂમ	ટીફીન	હિંગોલીથી. પ્રકાશભાઈ 94221 76610.
41 B	દેવડાજીર્નીંગ - કન્હેરગાંવ	5	ના	રૂમ	ટીફીન	હિંગોલીથી. પ્રકાશભાઈ 94221 76610.
42	રાજગાંવ (ટીફીન અંતરીક્ષજીથી)	3	ના	સ્કૂલ	ટીફીન	મનિષભાઈ સંચેતી 90289 47008
43	વાશિમ જૈન સંઘ (સંભવનાથજી)	15	હા	ઉપાશ્રય	ટીફીન	અંતરીક્ષજીથી. મનિષભાઈ સંચેતી 90289 47008
44	તામસી (ટીફીન અંતરીક્ષજીથી)	8	ના	સ્કૂલ	ટીફીન	મનિષભાઈ સંચેતી 90289 47008
45	શ્રી અંતરીક્ષજી પાર્શ્વનાથ તીર્થ, શિરપુર (જૈન) ગામ, તા. માલેગાંવ, જી વાશીમ. (જહાંગીર)	11	હા	ઉપાશ્રય	ભોજનશાળા	પારખભાગ સંકુલ પેઠી 072452 74274, અશોકભાઈ 80077 99717, ટ્રસ્ટી દિલિપભાઈ 98230 83837.
<b>Total</b>		<b>55</b>		R = Right & L = Left, ગો. પા. = ગોચરી પાણી		

Page No	70	71	72	73	Total
KM	109	138	135	55	437



ઓવીર! તારૂ શાસન મુજને  
પ્રાણ થકી પણ વ્હાલું,  
તારા શાસન (તીર્થ રક્ષા)  
કાજે જીવિ કિટવાની હિંમતઘાડું...





Notes



---

---

---

---

---

---

---

---

---

---

---

---

---

---

---

---

---

---

---

---

---

---

---

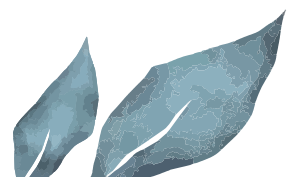

## સહ સૌજન્ય ઠાતા

પિતાશ્રી વિજયભાઈ જયંતિલાલ શાહ અને

માતાશ્રી રેખાબેન વિજયભાઈ શાહ

હ. ચિરાગ વિજયભાઈ શાહ અને પ્રીતમ વિજયભાઈ શાહ  
કોસંબા - 394120.



સોની પરિવાર હિંગોલી (મહારાષ્ટ્ર)

પિતાશ્રી સુભાષચંદ્રજી પ્રેમરાજજી અને  
માતાશ્રી ઘઠ્ઠાબાઈ સુભાષચંદ્રજી સોની

ના શ્રેયાર્થે સૌ. શારદા - પ્રકાશચંદ, સૌ. શિલ્પા - દિપક,  
સૌ. સ્નેહલ - મયૂર, લક્ષ, પર્વ, ત્રિશા. એવમ સોની પરિવાર.  
હિંગોલી (મહારાષ્ટ્ર)- 431513 મો. 94221 76610.



સ્વ મંજુલાબેન કાંતિલાલ શાહ

ની ધર્મશાધનાની અનુમોદના તથા પુણ્યસ્મૃતિ અર્થે  
હ. અશોકભાઈ, યોગિનીબેન, વૈભવ, દિવ્યા,  
ઉત્સવકુમાર, મૌલીબેન, હયાતી.  
ભરૂચ તીર્થ



૧૯માં તીર્થકર શ્રી મુનિસુવ્રત સ્વામીના ચરણોથી પવિત્ર બનેલ અશ્વાવબોધ તીર્થ,  
તથા સિંહલદ્વીપ રાજકુમારી સુદર્શના નિર્મિત સમળીવિહારતીર્થ પ્રસિદ્ધ,  
તથા ગુરૂ ગૌતમ દ્વારા વંદના પામેલ ભરૂચ મહાતીર્થ યિપતિ  
શ્રી મુનિસુવ્રત સ્વામી ના ચરણોમાં શત શત વંદનાબિલાષી.

શ્રી ભરૂચ જૈન મહાસંઘ, ભરૂચ તીર્થ

ગજપુર નરેશ, સુરરાજકુલચંદ્ર, શ્રીમાતાના લાસલા, પંચાણુ હજાર વર્ષ  
આયુષ્યધારી, છઠ્ઠા ચક્રવર્તી, ૧૭માં તીર્થકર ધર્મચક્રવર્તી, સચીન નગરના  
રાજાધિરાજ, ભક્તોના તારણહારા, મનોવાંચિત પૂરણ, મોક્ષમાર્ગના ઠાતા  
એવા શ્રી કુચુંનાથ સ્વામી ઠાઠાનો જય હો, વિજય હો, જય જયકાર હો.

દર્શનાબિલાષી શ્રી સચીન સ્વે. મૂ. જૈન સંઘ,  
સચીન (જી. સુરત)



## મુખ્ય સૌજન્ય ઠાટા

વિ.સં. ૨૦૬૮ ઇ.સ. ૨૦૧૨ તથા વિ.સં. ૨૦૭૯, ઇ.સ. ૨૦૨૩ માં શ્રી જૈન સ્વે. મૂ. સંઘ નંદુરબારમાં અધિક શ્રાવણમાસ સહિત ૫ મહિનાના બે-બે યજ્ઞસ્વી ચાતુર્માસ-આરાધનાના નિશ્રાદાતા નંદુરબાર સંઘ ના પરમોપકારી અંતરીક્ષણ તીર્થોદ્ધારક યુગપ્રધાન આચાર્યસમ પરમ પૂજ્યપાદ્ પંચ્યાસપ્રવર શ્રી ચંદ્રશેખરવિજયજી મહારાજ સાહેબના શિષ્યરત્ન પરમ પૂજ્યપાદ્ પંચ્યાસ શ્રી પદ્મદર્શનવિજયજી મહારાજ સાહેબની તથા સેવાભાવી, સરળ સ્વભાવી મુનિ પ્રીતદર્શનવિજય મ.સા.ની ચાતુર્માસ સ્મૃતિ અર્થે તથા ૨૩૦ વર્ષ થી અધિક પ્રાચીન, ચમત્કારી પ્રભુજી શ્રી અજીતનાથજી ઠાઠાના ૧૦૦ વર્ષ પ્રાચીન જીર્ણોદ્ધારિત નૂતન ભવ્ય જિનાલયની, પ્રભુ મહાવીર સ્વામીની સૌથી પ્રાચીન ૨૫૫૧-વર્ષીય વિશુદ્ધ મૂળ પરંપરા વાહક નિર્ગ્ન્ય - કોટિ - ચન્દ્ર - વનવાસી - વડ - તપાગચ્છ અંતર્ગત આચાર્ય શ્રીમદ્ વિજય પ્રેમ - ભુવનબાનુસૂરિ સમુદાયના સૂરિપ્રેમના અંતિમ શિષ્યરત્ન વૈરાગ્ય વારિધિ, વયસ્થવિર પરમ પૂજ્ય આ. દેવ શ્રી કુલચંદ્રસૂરીસ્વરજી મ. સા. આદી અનેક શ્રમણ - શ્રમણી ભગવંતોની નિશ્રામાં વિ.સં. ૨૦૮૦ પોષ સુદ-૧૫, તા. ૦૫/૦૧/૨૦૨૪, ગુરૂપુષ્યનક્ષત્ર યોગમાં, ગુરૂવારે થયેલા પંચાહ્નિકા સમેત રંગેચંગે થયેલ ભવ્ય પ્રતિષ્ઠા મહોત્સવની અનુમોહનાર્થે મુનિ પ્રીતદર્શન મહારાજ સાહેબની પ્રેરણાથી.

કંપીલપુર નરેશ, શ્યામામાતાના દુલારા, કૃતવર્માનૃપકુલચંદ્ર, ૬૦-લાખ વર્ષ આયુષ્યધારી, ૬૦-ધનુષ કાયાધારી, મહા સુદ-૩ જન્મધારી, મહા સુદ-૪, સંયમધારી, પોષ સુદ-૬ કેવલજ્ઞાનધારી, અસાદ વદી-૭ ભવપારી, એવા બલસાણા તીર્થોદ્ધારક, કલીકાલ કલ્પતટ, વાંછિતપૂરણ, સંકટહર્તા, મોક્ષમાર્ગ ઠાટા, વિમલકર્તા, એવા શ્રી વિમલનાથ ઠાઠાનો જય હો, વિજય હો, જય જયકાર હો, ઠાઠા વિમલનાથ તથા અંતરીક્ષ પાર્શ્વનાથની પરાભિક્ષ્તમાં પાગલ તથા બલસાણા તીર્થોદ્ધારક શ્રી વિદ્યાનંદસૂરીસ્વરજી મહારાજના નંદુરબારનગર પર કરેલી કૃપાવર્ષા તથા અમારા પરિવાર પર કરેલા ઉપકારવર્ષાની સ્મૃતિમાં

**મુખ્ય સૌજન્યઠાટા અનામી ગુરૂભક્ત પરિવાર.**

### દેસાઈ પરિવાર

**સ્વ. સિમતાબેન નરેન્દ્રભાઈ દેસાઈ (સ્વ.તા. ૦૧/૦૮/૨૦૨૩)**  
ની ઘમરાઈનાની અનુમોહના તથા પુણ્યસ્મૃતિ અર્થે



અમીત નરેન્દ્ર દેસાઈ-પુત્ર  
સોનલ અમીત દેસાઈ-પુત્રવધુ  
સાક્ષી અમીત દેસાઈ-પૌત્રી  
સૃષ્ટી અમીત દેસાઈ-પૌત્રી  
સિદ્ધાર્થ અમીત દેસાઈ-પૌત્ર



કીન્નરી જીગરભાઈ શાહ-પુત્રી  
સ્વીટી તુષારભાઈ શાહ-પુત્રી  
પાર્શ્વ જીગરભાઈ શાહ-દૌહિત્ર  
શૌર્ય જીગરભાઈ શાહ-દૌહિત્ર  
આંગી તુષારભાઈ શાહ-દૌહિત્રી  
કલ્પ તુષારભાઈ શાહ-દૌહિત્ર



લિ.

નરેન્દ્રભાઈ અમૃતલાલ દેસાઈ

કર્મ-પ્રદિપ ટેકર્સ, મો. 89995 47534, 98228 69068.

(સૌરાષ્ટ્રમાં રાજપરા, હાલ નંદુરબાર)